

**ROMÂNIA**  
**JUDEȚUL IALOMIȚA**  
**CONSILIUL LOCAL AL ORAȘULUI ȚÂNDĂREI**

**H O T Ă R Ă R E**

**privind modificarea și completarea inventarului bunurilor aparținând domeniului public  
al Unității Administrativ Teritoriale Țândărei**

Consiliul Local al orașului Țândărei, județul Ialomița,

**Având în vedere:**

-raportul administratorului public cu nr.6167/09.05.2019

**În conformitate cu:**

-Legea 213/1998 privind bunurile proprietate publică, republicată

-art. 36 alin. (2) lit. „c”, 119,120 și 122 din Legea nr. 215/2001 privind administrația publică locală, republicată

În temeiul art.45 alin. (1) din Legea administrației publice locale nr. 215/2001, republicată,

**HOTĂRĂȘTE**

**Art.1.** Pozițiile nr. 1, 53, 55, 85, 101, menționate în inventarul domeniului public al orașului Țândărei, actualizat prin Hotărârea Consiliului Local nr.09/29.01.2019

NR. CRT.	CODUL DE CLASIFICARE/ Nr.inventar	DENUMIRE A BUNULUI	ELEMENTE DE IDENTIFICARE	ANUL DOBÂNDIRII SAU, DUPA CAZ, AL DĂRII ÎN FOLOSINȚĂ	VALOAREA DE INVENTAR	SITUAȚIA JURIDICĂ ACTUALĂ
0	1	2	3	4	5	6
1	1.3.7.2	Aleea Fabricii	Delimitare: șos. București – S.C. Ceram Material Construct SRL Lungime carosabil - 1010 ml Lățime carosabil – 6 ml Suprafața carosabil - 1.060 mp Îmbrăcăminte carosabil – beton asfaltic	1979	466 042	DOMENIU PUBLIC Ordonanța Guvernului 43/ 1997
53	1.3.7.2	Strada Căprioarei	Delimitare: str. București – str. Mecanizatori Lungime carosabil - 784 ml Lățime carosabil – 7 ml Suprafața carosabil – 5.488 mp Număr de trotuare – 2 Lungime trotuar – 1.016 ml Lățime trotuar – 1 ml  Suprafața trotuar – 1.016 mp  Îmbrăcăminte carosabil – beton asfaltic Îmbrăcăminte trotuar – beton ciment	1979	2.671.342	DOMENIU PUBLIC  Ordonanța Guvernului 43/ 1997
55	1.3.7.2	Strada Decembrie 1	Delimitare: str. București – str. Mecanizatori Lungime carosabil - 908 ml Lățime carosabil – 6 ml Suprafața carosabil – 5.448 mp Număr de trotuare – 1 Lungime trotuar – 905 ml	1979	2.740.634	DOMENIU PUBLIC  Ordonanța Guvernului 43/ 1997

			Lățime trotuar – 1,5 ml Suprafața trotuar – 1.357,5 Îmbrăcămintă carosabil – beton asfaltic Îmbrăcămintă trotuar – beton ciment			
85	1.3.7.1	Strada Spitalului	Delimitare: șos. Bucuresti – str. Gh. Socoteanu Lungime carosabil – 350 ml Lățime carosabil – 5 ml Supr. Carosabil – 1750 mp Număr de trotuare – 2 Lungime trotuar – 652 ml Lățime trotuar – 1,25 ml Supr. Trotuar – 800 mp Îmbrăcămintă carosabil – Piatră Îmbrăcămintă trotuar – beton ciment	1978	185.909	DOMENIU PUBLIC Ordonanța Guvernului 43/ 1997
101	1.3.7.2	Strada Ionel Perlea	Delimitare: șos. Bucuresti – sos. Fetești Lungime carosabil Beton asfaltic – 360 ml Piatră – 420 ml Lățime carosabil Beton asfaltic – 6,5 ml Piatră – 4 ml Supr. Carosabil Beton asfaltic – 2.340 mp Piatră – 1.680 mp Număr de trotuare – 2 Lungime trotuar Pavele – 242 ml Beton ciment – 128 ml Lățime trotuar – 1 – 2,4 ml Supr. Trotuar Pavele – 544 mp Beton ciment – 619 mp Îmbrăcămintă carosabil Beton asfaltic – 360 ml Piatră – 420 ml Îmbrăcămintă trotuar Pavele – 242 ml Beton ciment – 128 ml	1979	1.228.327	DOMENIU PUBLIC Ordonanța Guvernului 43/ 1997

**se modifică și completează și vor avea următorul conținut:**

NR. CRT.	CODUL DE CLASIFICARE/ Nr.inventar	DENUMIREA BUNULUI	ELEMENTE DE IDENTIFICARE	ANUL DOBÂNDIRII SAU, DUPA CAZ, AL DĂRII ÎN FOLOSINȚĂ	VALOAREA DE INVENTAR	SITUAȚIA JURIDICĂ ACTUALĂ
0	1	2	3	4	5	6
1	1.3.7.2	Aleea Fabricii	Delimitare: șos. București – DE, S.C. Ceram Material Construct SRL Suprafață totală 19 072 mp Lungime carosabil - 954 ml Lățime carosabil – 6 ml Îmbrăcămintă carosabil – beton asfaltic	1979	466 042	DOMENIU PUBLIC Ordonanța Guvernului 43/ 1997
53	1.3.7.2	Strada Căprioarei	Delimitare: str. Bucuresti – str. Mecanizatori Suprafață totală 9 786 mp Lungime carosabil - 783,465 ml Lățime carosabil – 7 ml Număr de trotuare – 2 Lungime trotuar – 783,465 ml	1979	2.671.342	DOMENIU PUBLIC Ordonanța Guvernului 43/ 1997

			Lățime trotuar – 1 ml Îmbrăcămintă carosabil – beton asfaltic Îmbrăcămintă trotuar – beton ciment			
55	1.3.7.2	Strada 1 Decembrie	Delimitare: str. București – str. Mecanizatori Suprafață totală 10 700 mp Lungime carosabil - 903,375 ml Lățime carosabil – 7 ml Număr de trotuare – 1 Lungime trotuar – 903,375 ml Lățime trotuar – 1,5 ml Îmbrăcămintă carosabil – beton asfaltic Îmbrăcămintă trotuar – beton ciment	1979	2.740.634	DOMENIU PUBLIC  Ordonanța Guvernului 43/ 1997
85	1.3.7.1	Strada Spitalului	Delimitare: șos. București – str. Gh. Socoteanu Suprafață totală 4 028 mp Lungime carosabil – 348 ml Lățime carosabil – 5 ml Număr de trotuare – 2 Lungime trotuar – 348 ml Lățime trotuar – 1,25 ml Îmbrăcămintă carosabil – Piatră Îmbrăcămintă trotuar – beton ciment	1978	185.909	DOMENIU PUBLIC  Ordonanța Guvernului 43/ 1997
101	1.3.7.2	Strada Ionel Perlea	Delimitare: șos. București – șos. Fetești Suprafață totală 10 016 mp Lungime carosabil 801 ml Beton asfaltic – 371 ml Piatră – 430 ml Lățime carosabil Beton asfaltic – 6,5 ml Piatră – 4 ml Număr de trotuare – 2 Lungime trotuar Pavele – 242 ml Beton ciment – 128 ml Lățime trotuar – 1 – 2,4 ml Îmbrăcămintă trotuar Pavele – 242 ml Beton ciment – 128 ml	1979	1.228.327	DOMENIU PUBLIC  Ordonanța Guvernului 43/ 1997

**Art.2.** Hotărârea va fi dusă la îndeplinire de primar și compartimentele de specialitate.

**PREȘEDINTE DE ȘEDINȚĂ  
CRISTACHE MARIN**



**Contrasemnează  
SECRETAR,  
Jrs. BUCUROIU MARIAN**

**Adoptată la Țândărei  
Astăzi: 16.05.2019  
Cu nr. 51**

**PROIECT**

ȚÂNDĂREI - IALOMIȚA  
UNITATE ADMINISTRATIV TERITORIALĂ  
Intrare Nr. 6146  
Anul 2019, Luna 05, Ziua 10

ROMÂNIA  
JUDEȚUL IALOMIȚA  
CONSILIUL LOCAL AL ORAȘULUI ȚÂNDĂREI

**HOTĂRÂRE**

**privind modificarea și completarea inventarului bunurilor aparținând domeniului public  
al Unității Administrativ Teritoriale Țândărei**

Consiliul Local al orașului Țândărei, județul Ialomița,

**Având în vedere:**

-raportul administratorului public cu nr.6167/09.05.2019

**În conformitate cu:**

-Legea 213/1998 privind bunurile proprietate publică, republicată

-art. 36 alin. (2) lit. „c”, 119,120 și 122 din Legea nr. 215/2001 privind administrația publică locală, republicată

În temeiul art.45 alin. (1) din Legea administrației publice locale nr. 215/2001, republicată,

**HOTĂRĂȘTE**

**Art.1.** Pozițiile nr. 1, 53, 55, 85, 101, menționate în inventarul domeniului public al orașului Țândărei, actualizat prin Hotărârea Consiliului Local nr.09/29.01.2019

NR. CRT.	CODUL DE CLASIFICARE/ Nr.inventar	DENUMIREA BUNULUI	ELEMENTE DE IDENTIFICARE	ANUL DOBÂNDIRII SAU, DUPA CAZ, AL DĂRII ÎN FOLOSINȚĂ	VALOAREA DE INVENTAR	SITUAȚIA JURIDICĂ ACTUALĂ
0	1	2	3	4	5	6
1	1.3.7.2	Aleea Fabricii	Delimitare: șos. București – S.C. Ceram Material Construct SRL Lungime carosabil - 1010 ml Lățime carosabil – 6 ml Suprafața carosabil - 1.060 mp Îmbrăcăminte carosabil – beton asfaltic	1979	466 042	DOMENIU PUBLIC Ordonanța Guvernului 43/ 1997
53	1.3.7.2	Strada Căprioarei	Delimitare: str. București – str. Mecanizatori Lungime carosabil - 784 ml Lățime carosabil – 7 ml Suprafața carosabil – 5.488 mp Număr de trotuare – 2 Lungime trotuar – 1.016 ml Lățime trotuar – 1 ml  Suprafața trotuar – 1.016 mp  Îmbrăcăminte carosabil – beton asfaltic Îmbrăcăminte trotuar – beton ciment	1979	2.671.342	DOMENIU PUBLIC  Ordonanța Guvernului 43/ 1997
55	1.3.7.2	Strada Decembrie	Delimitare: str. București – str. Mecanizatori Lungime carosabil - 908 ml Lățime carosabil – 6 ml Suprafața carosabil – 5.448 mp Număr de trotuare – 1 Lungime trotuar – 905 ml	1979	2.740.634	DOMENIU PUBLIC  Ordonanța Guvernului 43/ 1997

			Lățime trotuar – 1,5 ml Suprafața trotuar – 1.357,5 Îmbrăcămintă carosabil – beton asfaltic Îmbrăcămintă trotuar – beton ciment			
85	1.3.7.1	Strada Spitalului	Delimitare: șos. București – str. Gh. Socoteanu Lungime carosabil – 350 ml Lățime carosabil – 5 ml Supr. Carosabil – 1750 mp Număr de trotuare – 2 Lungime trotuar – 652 ml Lățime trotuar – 1,25 ml Supr. Trotuar – 800 mp Îmbrăcămintă carosabil – Piatră Îmbrăcămintă trotuar – beton ciment	1978	185.909	DOMENIU PUBLIC Ordonanța Guvernului 43/ 1997
101	1.3.7.2	Strada Ionel Perlea	Delimitare: șos. București – sos. Fetești Lungime carosabil Beton asfaltic – 360 ml Piatră – 420 ml Lățime carosabil Beton asfaltic – 6,5 ml Piatră – 4 ml Supr. Carosabil Beton asfaltic – 2.340 mp Piatră – 1.680 mp Număr de trotuare – 2 Lungime trotuar Pavele – 242 ml Beton ciment – 128 ml Lățime trotuar – 1 – 2,4 ml Supr. Trotuar Pavele – 544 mp Beton ciment – 619 mp Îmbrăcămintă carosabil Beton asfaltic – 360 ml Piatră – 420 ml Îmbrăcămintă trotuar Pavele – 242 ml Beton ciment – 128 ml	1979	1.228.327	DOMENIU PUBLIC  Ordonanța Guvernului 43/ 1997

**se modifică și completează și vor avea următorul conținut:**

NR. CRT.	CODUL DE CLASIFIC ARE/ Nr.inventa r	DENUMIRE A BUNULUI	ELEMENTE DE IDENTIFICARE	ANUL DOBÂND IRII SAU, DUPA CAZ, AL DĂRII IN FOLOSIN ȚĂ	VALOAREA DE INVENTAR	SITUAȚIA JURIDICĂ ACTUALĂ
0	1	2	3	4	5	6
1	1.3.7.2	Aleea Fabricii	Delimitare: șos. București – DE, S.C. Ceram Material Construct SRL Suprafață totală 19 072 mp Lungime carosabil - 954 ml Lățime carosabil – 6 ml Îmbrăcămintă carosabil – beton asfaltic	1979	466 042	DOMENIU PUBLIC Ordonanța Guvernului 43/ 1997
53	1.3.7.2	Strada Căprioarei	Delimitare: str. București – str. Mecanizatori Suprafață totală 9 786 mp Lungime carosabil - 783,465 ml Lățime carosabil – 7 ml Număr de trotuare – 2 Lungime trotuar – 783,465 ml	1979	2.671.342	DOMENIU PUBLIC  Ordonanța Guvernului 43/ 1997

			Lățime trotuar – 1 ml Îmbrăcăminte carosabil – beton asfaltic Îmbrăcăminte trotuar – beton ciment			
55	1.3.7.2	Strada 1 Decembrie	Delimitare: str. București – str. Mecanizatori Suprafață totală 10 700 mp Lungime carosabil – 903,375 ml Lățime carosabil – 7 ml Număr de trotuare – 1 Lungime trotuar – 903,375 ml Lățime trotuar – 1,5 ml Îmbrăcăminte carosabil – beton asfaltic Îmbrăcăminte trotuar – beton ciment	1979	2.740.634	DOMENIU PUBLIC  Ordonanța Guvernului 43/ 1997
85	1.3.7.1	Strada Spitalului	Delimitare: șos. Bucuresti – str. Gh. Socoteanu Suprafață totală 4 028 mp Lungime carosabil – 348 ml Lățime carosabil – 5 ml Număr de trotuare – 2 Lungime trotuar – 348 ml Lățime trotuar – 1,25 ml Îmbrăcăminte carosabil – Piatră Îmbrăcăminte trotuar – beton ciment	1978	185.909	DOMENIU PUBLIC  Ordonanța Guvernului 43/ 1997
101	1.3.7.2	Strada Ionel Perlea	Delimitare: șos. Bucuresti – sos. Fetești Suprafață totală 10 016 mp Lungime carosabil 801 ml Beton asfaltic – 371 ml Piatră – 430 ml Lățime carosabil Beton asfaltic – 6,5 ml Piatră – 4 ml Număr de trotuare – 2 Lungime trotuar Pavele – 242 ml Beton ciment – 128 ml Lățime trotuar – 1 – 2,4 ml Îmbrăcăminte trotuar Pavele – 242 ml Beton ciment – 128 ml	1979	1.228.327	DOMENIU PUBLIC  Ordonanța Guvernului 43/ 1997

**Art.2.** Hotărârea va fi dusă la îndeplinire de primar și compartimentele de specialitate.

**PREȘEDINTE DE ȘEDINȚĂ  
CRISTACHE MARIN**

**Contrasemnează  
SECRETAR,  
Jrs. BUCUROIU MARIAN**

**INIȚIATOR  
PRIMAR,  
TOMA NICOLETA**



**Adoptată la Țândărei  
Astăzi:  
Cu nr.**



**ROMÂNIA**  
**JUDEȚUL IALOMIȚA**  
**UNITATEA ADMINISTRATIV TERITORIALĂ - ORAȘ ȚÂNDĂREI**  
**Șos. București, Nr. 190, 925200**  
**Tel: 0243. 273529. Fax : 0243. 273 552**  
**www.primaria-tandarei.ro**  
**e-mail : primaria\_tandarei@yahoo.com**

Nr. 6167/09.05.2019

### Raport

În cadrul listei de investiții pentru anul 2019 este cuprinsă poziție întocmire documentații cadastrale în vederea înscrierii în cartea funciara a bunurilor aparținând domeniului public și privat al orașului Tandarei.

Au fost efectuate măsurători cadastrale pentru stazile 1 Decembrie, Caprioarei, Aleea Fabricii, Spitalului, Ionel Perlea, sunt diferite la dimensiunile strazilor față de inventarul actual, astfel propun emiterea unui proiect de hotărâre pentru modificarea și completarea inventarului bunurilor aparținând domeniului public al orașului Tandarei și care va avea următorul conținut:

1	1.3.7.2	Strada 1 Decembrie	Delimitare: str. București – str. Mecanizatori Suprafață totală 10 700 mp Lungime carosabil - 903.375 ml Lățime carosabil – 7 ml Număr de trotuare – 1 Lungime trotuar – 903.375 ml Lățime trotuar – 1,5 ml Îmbrăcăminte carosabil – beton asfaltic Îmbrăcăminte trotuar – beton ciment	1979	2.740.634.	DOMENIU PUBLIC  Ordonanța Guvernului 43/ 1997
2	1.3.7.2	Strada Căprioarei	Delimitare: str. București – str. Mecanizatori Suprafață totală 9 786 mp Lungime carosabil - 783.465 ml Lățime carosabil – 7 ml Număr de trotuare – 2 Lungime trotuar – 783.465 ml Lățime trotuar – 1 ml Îmbrăcăminte carosabil – beton asfaltic Îmbrăcăminte trotuar – beton ciment	1979	2.671.342	DOMENIU PUBLIC  Ordonanța Guvernului 43/ 1997
3	1.3.7.1	Strada Spitalului	Delimitare: șos. București – str. Gh. Socoteanu Suprafață totală 4 028 mp Lungime carosabil – 348 ml Lățime carosabil – 5 ml Număr de trotuare – 2 Lungime trotuar – 348 ml Lățime trotuar – 1,25 ml Îmbrăcăminte carosabil – Piatră Îmbrăcăminte trotuar – beton ciment	1978	185.909	DOMENIU PUBLIC Ordonanța Guvernului 43/ 1997
4	1.3.7.2	Strada Ionel Perlea	Delimitare: șos. București – sos. Fetești Suprafață totală 10 016 mp Lungime carosabil 801 ml Beton asfaltic – 371 ml Piatră – 430 ml	1979	1.228.327	DOMENIU PUBLIC  Ordonanța Guvernului 43/ 1997

			Lățime carosabil Beton asfaltic – 6,5 ml Piatră – 4 ml Număr de trotuare – 2 Lungime trotuar Pavele – 242 ml Beton ciment – 128 ml Lățime trotuar – 1 – 2,4 ml Îmbrăcămintă trotuar Pavele – 242 ml Beton ciment – 128 ml			
5	1.3.7.2	Aleea Fabricii	Delimitare: șos. București – DE, S.C. Ceram Material Construct SRL Suprafață totală 19 072 mp Lungime carosabil - 954 ml Lățime carosabil – 6 ml Îmbrăcămintă carosabil – beton asfaltic	1979	466 042	DOMENIU PUBLIC Ordonanța Guvernului 43/ 1997

**Administrator public,  
Jrs. Sileanu Alexandru Rares**



# PLAN DE AMPLASAMENT SI DELIMITARE A IMOBILULUI

Scara 1:5.000

Nr. Cadastral:	Suprafata masurata a imobilului (mp)	Adresa imobilului
	10.700	Tandarei, intravilan, strada 1 Decembrie
Nr. carte Funciara	Unitate Administrativ Teritoriala (UAT)	
	Tandarei	

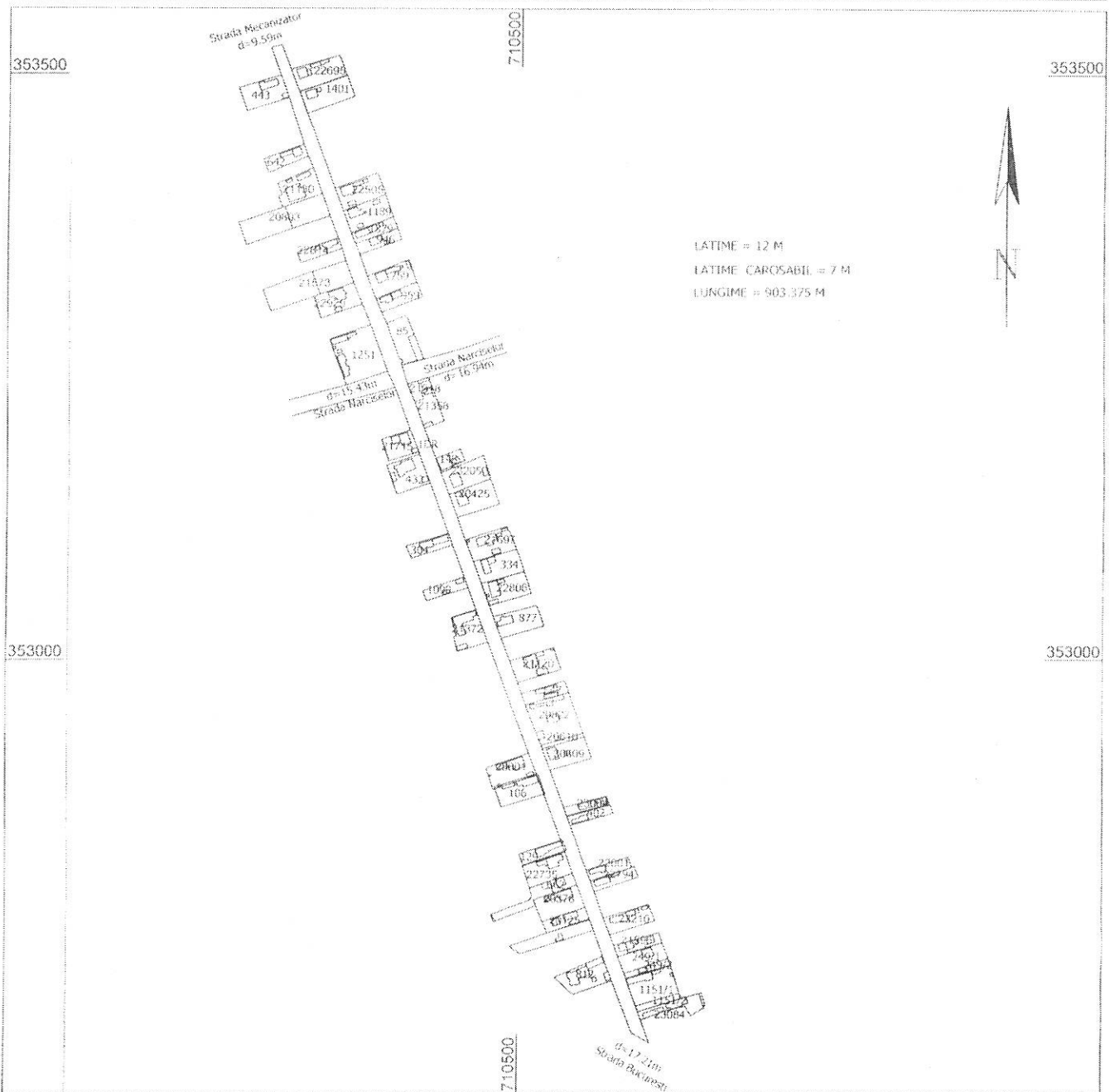

## A. Date referitoare la teren

Nr. parcela	Categoria de folosinta	Suprafata (mp)	Mentii
I	DR	10.700	Teren intravilan, imprejmuit
Total		10.700	

Suprafata totala masurata = 10.700 mp

Suprafata din act = 10.700 mp

Executant:

SC TOPSOFT CAD SRL

Confirm executarea masuratorilor la teren,  
corectitudinea intocmirii documentatiei cadastrale si  
corespondenta acesteia cu realitatea din teren

Semnatura si stampila

Data : 15.04.2019

# PLAN DE AMPLASAMENT SI DELIMITARE A IMOBILULUI

Scara 1:5 000

Nr. Cadastral	Suprafata masurata a imobilului (mp)	Adresa imobilului
	9.786	Tandarei, intravilan, strada Caproarei
Nr. carte Funciara	Unitate Administrativ Teritoriala (UAT)	
	Tandarei	

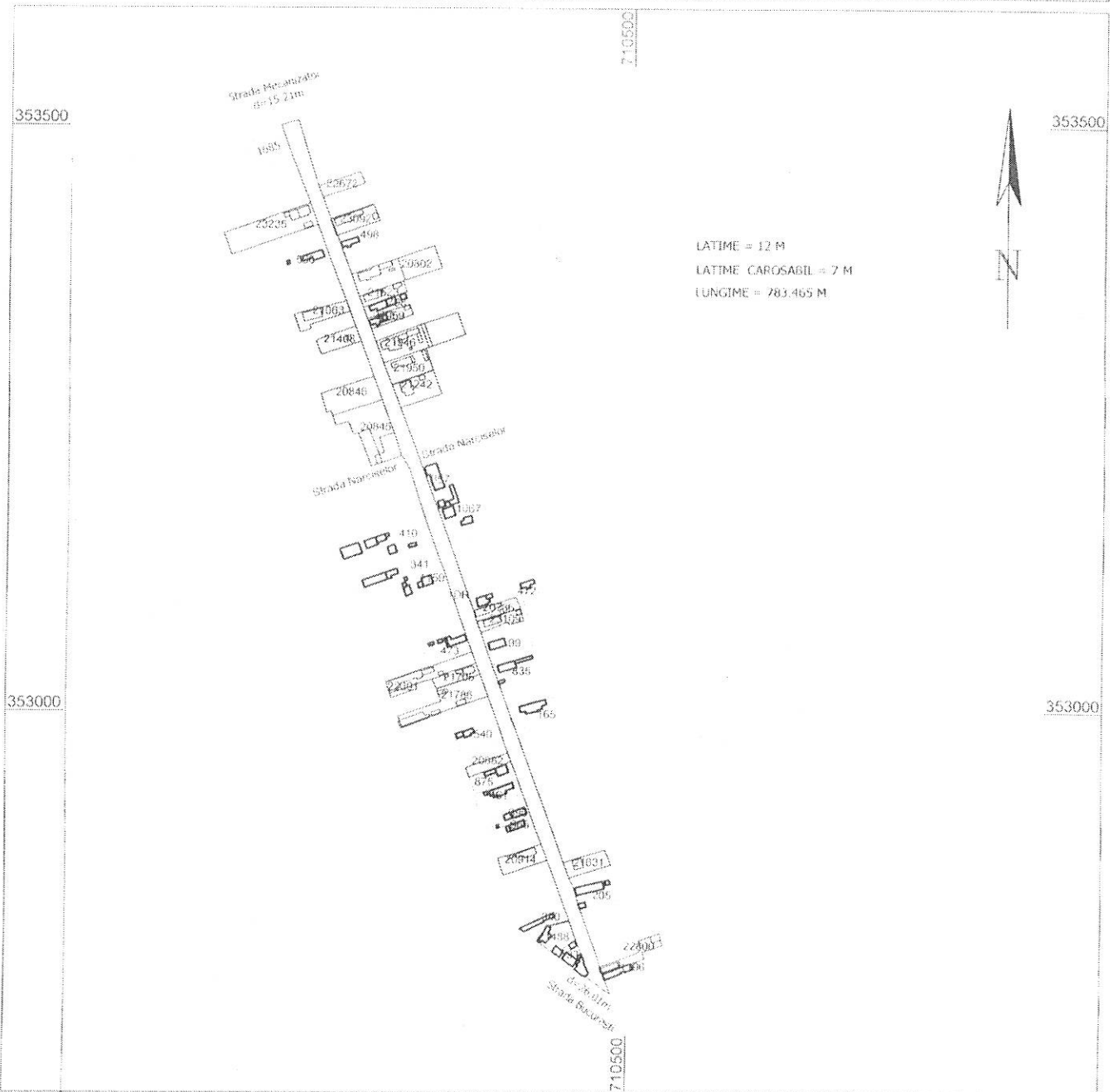

## A. Date referitoare la teren

Nr. parcela	Categoria de folosinta	Suprafata (mp)	Mentii
1	DR	9.786	Teren intravilan, imprejmuit
Total		9.786	

Suprafata totala masurata = 9.786 mp

Suprafata din act = 9.786 mp

Executant:

SC TOPSOFT CAD SRL

Confirm executarea masuratorilor la teren,  
corectitudinea intocmirii documentatiei cadastrale si  
corespondenta acestuia cu realitatea din teren

Semnatura si stampila

Data : 15.04.2019

# PLAN DE AMPLASAMENT SI DELIMITARE A IMOBILULUI

Scara 1:1000

№ Cadastrel	Suprafata terenului (m <sup>2</sup> )	Adresa proiectului
10356	10356	Strada ...
Cantitatea terenului		Indicatia terenului (destinatie cadastrel)
		Terenul

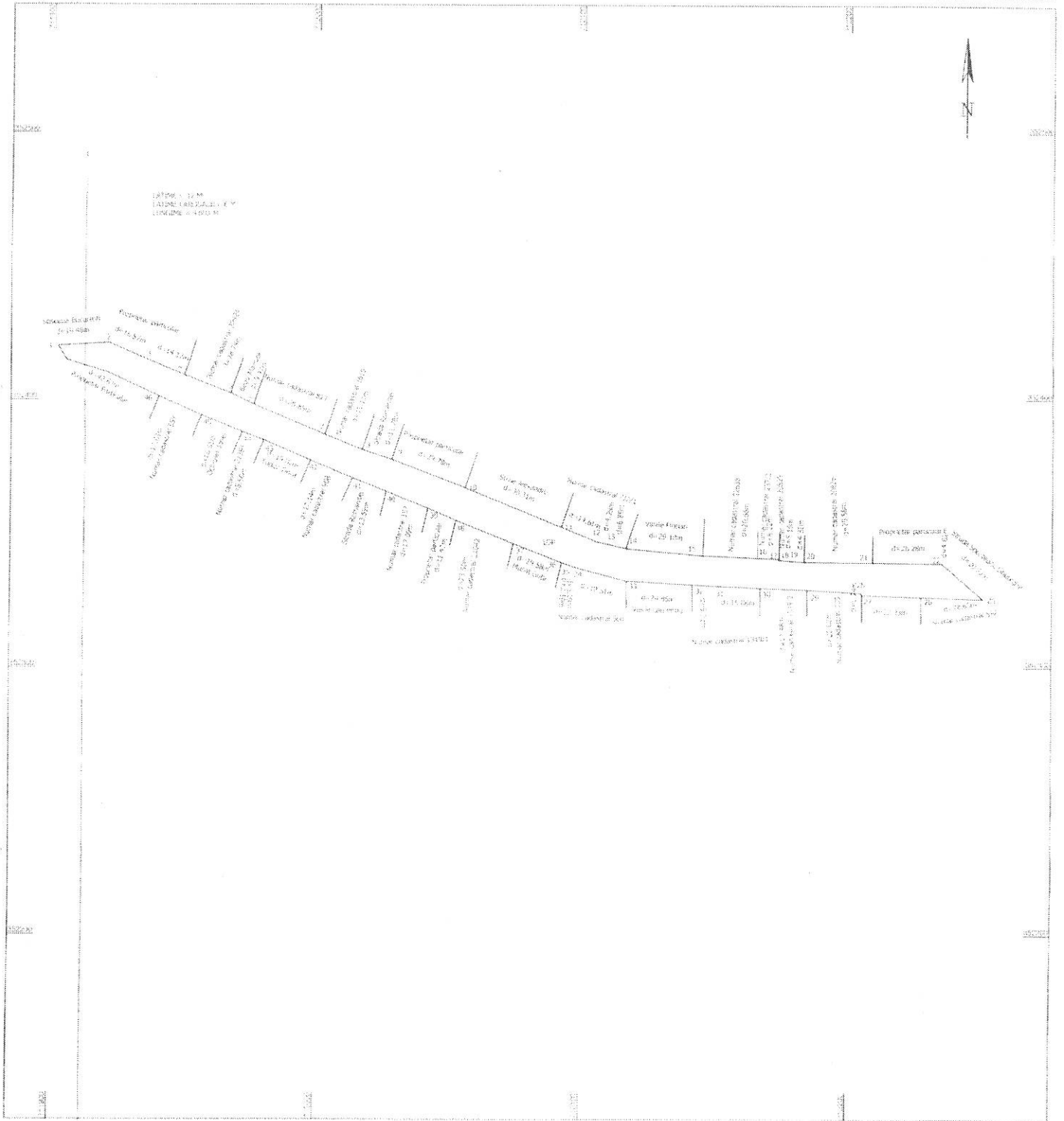

№ parcelă	Suprafata terenului (m <sup>2</sup> )	Suprafata terenului (m <sup>2</sup> )	Numar
1	10356	10356	10356
Total		10356	

Suprafata terenului proiectat: 10356 m<sup>2</sup>  
Suprafata terenului existent: 10356 m<sup>2</sup>

<p>Proiectant</p> <p>SC TOPOGRAFIA SIBIU</p> <p>Centrul de proiectare si consultanta in domeniul constructiilor si al amenajarii teritoriului</p> <p>Responsabil proiectant</p> <p>Stefania Stancu</p> <p>Data: 21.04.2019</p>	<p>Inspector</p> <p>Centrul de proiectare si consultanta in domeniul constructiilor si al amenajarii teritoriului</p> <p>Responsabil inspector</p> <p>Stefania Stancu</p> <p>Stampa INFT</p> <p>DATA</p>
--	--

PLAN DE AMPLASAMENT SI DELIMITARE A IMOBILULUI

Scara 1:2.000

Nr. Cadastral	Suprafata masurata a imobilului	Adresa imobilului
	10.016	Tandara, intravilan , strada Ionel Perlea
Nr. Carte Funciara	Unitatea Administrativ Teritoriala (UAT)	
	Tandara	



A. Date referitoare la teren

Nr. parcela	Categoria de folosinta	Suprafata (mp)	Prezenta
I	DR	10.016	Teren intravilan, intrazidurat
Total		10.016	

Suprafata totala masurata = 10.016 mp  
Suprafata din act = 10.016 mp

<p>Executant: SC TOPSOFT CAD SRL</p> <p>Confirm executarea masuratorilor la teren, corectitudinea intrunirii documentatiei cadastrale si corespondenta acesteia cu realitatea din teren</p> <p>Semnatura si stampila</p> <p><i>[Signature]</i></p> <p>Data : 15.04.2019</p>	<p>Inspectia</p> <p>Confirm introducerea imobilului in baza de date integrata si atribuirea numarului cadastral.</p> <p>Semnatura si parola</p> <p>Date</p> <p>Stampila ICP</p>
---	---

# PLAN DE AMPLASAMENT SI DELIMITARE A IMOBILULUI

Scara 1:5.000

Nr. Cadastral	Suprafata masurata a imobilului (mp)	Adresa imobilului
	19.072	Tandarei, intravilan, jaleza Fabricii

Nr. carte Funciara	Unitate Administrativ Teritoriala (UAT)
	Tandarei

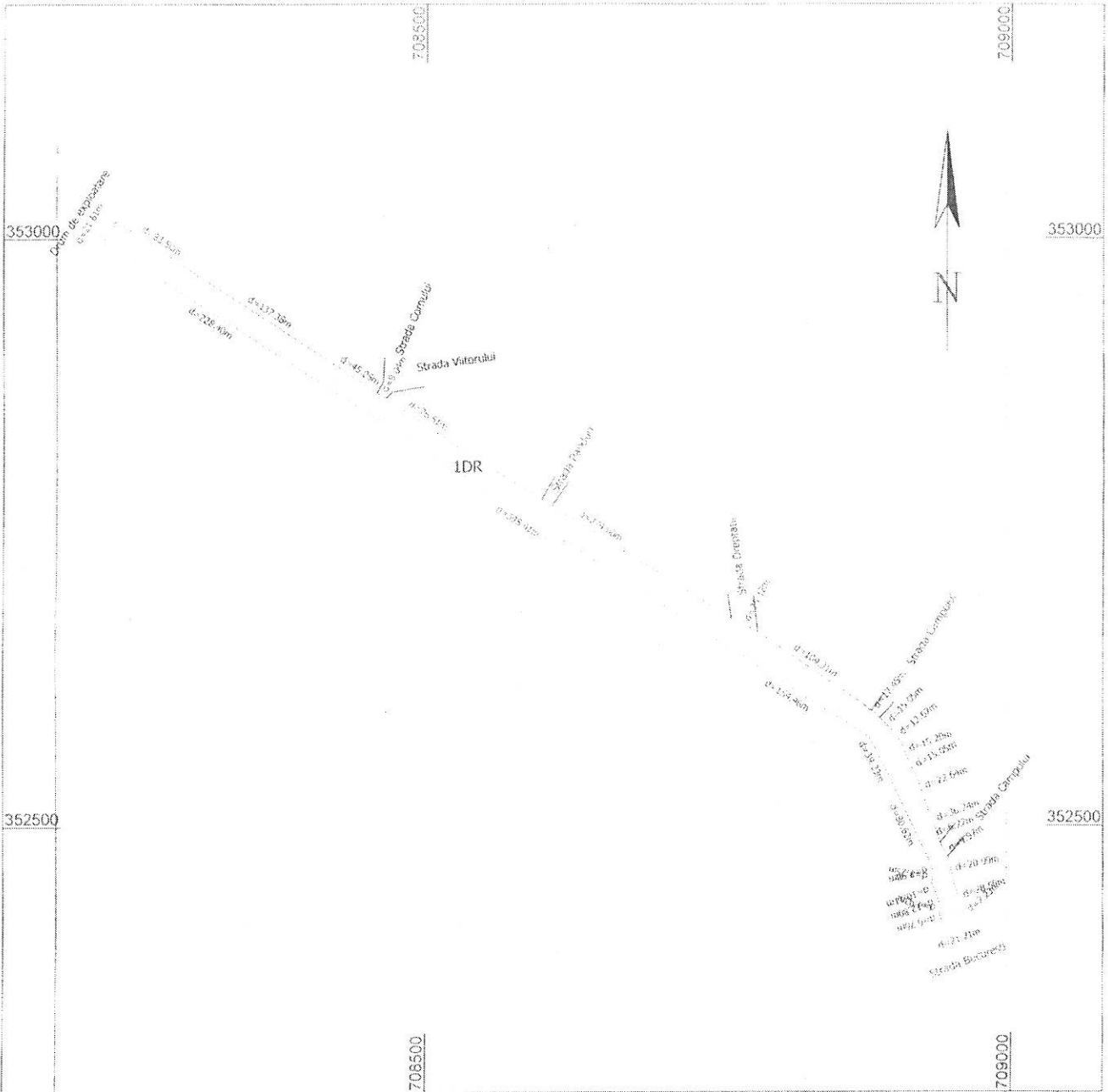

## A. Date referitoare la teren

Nr. parcela	Categoria de folosinta	Suprafata (mp)	Mentuni
1	DR	19.072	
Total		19.072	

Suprafata totala masurata = 19.072 mp  
Suprafata din act = 19.072 mp

Executant:  
SC TOPSOFT CAD SRL

Confirm executarea masuratorilor la teren,  
corectitudinea intocmirii documentatiei cadastrale si  
corespondenta acesteia cu realitatea din teren.

Semnatura si stampila

Data : 15.04.2019