

ROMÂNIA
JUDEȚUL IALOMIȚA
CONSILIUL LOCAL AL ORAȘULUI ȚÂNDĂREI

HOTĂRÂRE
privind modificarea și completarea domeniului public al
Unității Administrativ Teritoriale Țândărei

Consiliul Local al orașului Țândărei, județul Ialomița,

Având în vedere:

-raportul administratorului public cu nr. 11106/09.08.2018

În conformitate cu:

-Legea 213/1998 privind bunurile proprietate publică, republicată

-art. 36 alin. (2) lit. „c”, 119,120 și 122 din Legea nr. 215/2001 privind administrația publică locală, republicată

În temeiul art.45 alin. (1) din Legea administrației publice locale nr. 215/2001, republicată,

HOTĂRĂȘTE

Art.1. Pozițiile 95,72, 96, 19, 74, 52, 65, 102, 81, 33, 34, 73, 97, 66, 64, 61, 20, 23, 35, 14, 438, 441, 518, 530, 526 și 358, menționate în inventarul domeniului public al orașului Țândărei, actualizat prin Hotărârea Consiliului Local nr.06/15.02.2018

I. Străzi

NR. CRT.	CODUL DE CLASIFICARE/ Nr.inventar	DENUMIRE A BUNULUI	ELEMENTE DE IDENTIFICARE	ANUL DOBÂNDIRII SAU, DUPA CAZ, AL DĂRII ÎN FOLOSINȚĂ	VALOAREA DE INVENTAR	SITUAȚIA JURIDICĂ ACTUALĂ
0	1	2	3	4	5	6
95	1.3.7.2	Strada Agricultori	Delimitare: șos. București – str. Gh. Socoteanu Lungime carosabil Beton asfaltic – 475 ml Piatră – 465 ml Lățime carosabil – 6 ml Supr. Carosabil Beton asfaltic – 2.850 mp Piatră – 2.790 mp Număr de trotuare – 2 Lungime trotuar – 1.316 ml Lățime trotuar – 1,1 – 1,5 ml Supr. Trotuar – 1.795 mp Îmbrăcămintă carosabil Beton asfaltic – 475 ml Piatră – 465 ml Îmbrăcămintă trotuar – beton ciment	1979	1.714.942.	DOMENIU PUBLIC Ordonanța Guvernului 43/ 1997
72	1.3.7.1	Strada Aleea Podului	Delimitare: șos. Constanței – șos. Bucuresti Lungime carosabil - 364 ml Lățime carosabil – 4 ml Suprafața carosabil – 1.456 mp Număr de trotuare – 1 Lungime trotuar – 156 ml Lățime trotuar – 1 ml Suprafața trotuar – 156 mp Îmbrăcămintă carosabil – piatră Îmbrăcămintă trotuar – beton ciment	1978	42.427.	DOMENIU PUBLIC Ordonanța Guvernului 43/ 1997
96	1.3.7.1	Strada Crinului	Delimitare: str. Rovine – str. Agricultori	1978	24.992.	DOMENIU PUBLIC

			Lungime carosabil – 125 ml Lățime carosabil – 3,5 ml Supr. Carosabil - 438 mp Număr de trotuare – 1 Lungime trotuar – 136 ml Lățime trotuar – 0,7 ml Supr. Trotuar – 95 mp Îmbracaminte carosabil - Piatră Îmbrăcăminte trotuar – beton ciment			Ordonanța Guvernului 43/ 1997
19	1.3.7.1	Strada Dorobanți	Delimitare: Aleea Teilor – locuință particulară Lungime carosabil - 269 ml Lățime carosabil – 4 ml Suprafața carosabil – 1.076 mp Îmbrăcăminte carosabil – piatră	1978	2.025.	DOMENIU PUBLIC Ordonanța Guvernului 43/ 1997
74	1.3.7.1	Strada Flacăra	Delimitare: Aleea Podului – șos Constanței Lungime carosabil - 86 ml Lățime carosabil – 5 ml Suprafața carosabil – 430 mp Număr de trotuare – 1 Lungime trotuar – 86 ml Lățime trotuar – 1,3 ml Suprafața trotuar – 111,8 mp Îmbrăc. carosabil – piatră Îmbrăcăminte trotuar – beton ciment	1978	29.251.	DOMENIU PUBLIC Ordonanța Guvernului 43/ 1997
52	1.3.7.2	Strada Gării	Delimitare: str. Bucuresti – str. Silozului Lungime carosabil - 1196 ml Lățime carosabil 142ml lungime - 5ml 1054 ml lungime – 6ml Suprafața carosabil Piatră – 2.864 mp Beton asfaltic – 4.170 mp Numar de trotuare - 1 Lungime trotuar – 1028 Lățime trotuar 359 ml – 1ml 669 – 2 ml Suprafața trotuar Beton ciment – 359 mp Beton asfaltic – 1.338 mp Îmbrăcăminte carosabil 501 ml – piatră 695 ml – beton asfaltic Îmbrăcăminte trotuar 359 ml – beton ciment 669 ml – beton asfaltic	1979	2.270.504.	DOMENIU PUBLIC Ordonanța Guvernului 43/ 1997
65	1.3.7.1	Strada Ghiocelului	Delimitare: str. Soarelui – str. Silozului Lungime carosabil - 141 ml Lățime carosabil – 5 ml Suprafața carosabil – 705 mp Îmbracaminte carosabil – pământ.	1978	1.327.	DOMENIU PUBLIC Ordonanța Guvernului 43/ 1997
102	1.3.7.1	Strada Intrarea Izvor	Delimitare: șoseaua București – locuință particulară Lungime carosabil - 95 ml Lățime carosabil – 7 ml Suprafața carosabil – 665 mp Îmbrăcăminte carosabil – piatră	1978	1.251.	DOMENIU PUBLIC Ordonanța Guvernului 43/ 1997
81	1.3.7.1.	Strada Morii	Delimitare: șos. București – str. Mircea Eliade	1978	274.997.	DOMENIU PUBLIC

			<p>Lungime carosabil Beton asfaltic – 109 ml Piatră – 195 ml</p> <p>Lățime carosabil Beton asfaltic – 5,7 ml Piatră – 5 ml</p> <p>Supr. Carosabil Beton asfaltic – 621,3 ml Piatră. – 975 ml</p> <p>Îmbrăcămintă carosabil Beton asfaltic – 109 ml Piatră – 195 ml</p> <p>Numar de trotuare – 1 Lungime trotuar – 94 ml Lățime trotuar – 1,2 ml Supr. Trotuar – 113 mp Îmbrăcămintă trotuar – piatră.</p>			Ordonanța Guvernului 43/ 1997
33	1.3.7.2	Strada Muncii	<p>Delimitare: str. Barierei – str. Liliacului</p> <p>Lungime carosabil Beton asfaltic – 285ml Piatră -60ml</p> <p>Lățime carosabil : 6 ml – zona beton asfaltic 4 ml – zona piatra</p> <p>Suprafața carosabil Beton asfaltic – 1.710 mp Piatră – 240 mp</p> <p>Număr de trotuare – 1 Lungime trotuar – 285 ml Lățime trotuar – 1,2 ml Suprafața trotuar – 342 mp Îmbrăcămintă carosabil: 285 ml – beton asfaltic 60 ml - piatră</p> <p>Îmbrăcămintă trotuar – beton ciment</p>	1979	839.281.	DOMENIU PUBLIC Ordonanța Guvernului 43/ 1997
34	1.3.7.1	Strada Nufarului	<p>Delimitare: str. Barierei – str. Liliacului</p> <p>Lungime carosabil - 280 ml Lățime carosabil – 4 ml Suprafața carosabil – 1.120 mp Număr de trotuare – 1 Lungime trotuar – 280 ml Lățime trotuar – 1 ml Suprafața trotuar – 280 mp Îmbrăcămintă carosabil – Piatră Îmbrăcămintă trotuar – dale beton ciment</p>	1978	22.115.	DOMENIU PUBLIC Ordonanța Guvernului 43/ 1997
73	1.3.7.1	Strada Progresului	<p>Delimitare: Aleea Podului – șos Constanței</p> <p>Lungime carosabil - 77 ml Lățime carosabil – 6 ml Suprafața carosabil – 462 mp Număr de trotuare – 1 Lungime trotuar – 77 ml Lățime trotuar – 1 ml Suprafața trotuar – 77 mp Îmbrăc. carosabil – piatra Îmbrăcămintă trotuar – beton ciment</p>	1978	20.458.	DOMENIU PUBLIC Ordonanța Guvernului 43/ 1997
97	1.3.7.1	Strada Rovine	<p>Delimitare: str Eternității – str. Crinului.</p> <p>Lungime carosabil – 375 ml Lățime carosabil – 5 ml</p>	1978	71.708.	DOMENIU PUBLIC

			Supr. Carosabil – 1.875 mp Număr de trotuare – 2 Lungime trotuar – 255 ml Lățime trotuar – 1 - 1,1 ml Supr. Trotuar – 268 mp Îmbrăcămintă carosabil – Piatră. Îmbrăcămintă trotuar – beton ciment			Ordonanța Guvernului 43/ 1997
66	1.3.7.2	Strada Silozului	Delimitare: str. Brăilei – Siloz Lungime carosabil - 586 ml Lățime carosabil – 7 ml Suprafața carosabil – 4.102 mp Îmbrăcămintă carosabil – Beton Asfaltic - Prelungire Silozului leagă strada Silozului spre S.R.M – Protecția plantelor	1979	1.803.496	DOMENIU PUBLIC Ordonanța Guvernului 43/ 1997
64	1.3.7.1	Strada Soarelui	Delimitare: str. Brăilei – REMAT Lungime carosabil - 1430 ml Lățime carosabil – 6 ml Suprafața carosabil – 8.580 mp Număr de trotuare – 1 Lungime trotuar – 439 ml Lățime trotuar – 1 ml Suprafața trotuar – 439 mp Îmbrăcămintă carosabil – piatră Îmbrăcămintă trotuar – beton ciment	1978	127.827.	DOMENIU PUBLIC Ordonanța Guvernului 43/ 1997
61	1.3.7.1	Strada Venus	Delimitare: str. Str. Pieții – str. Intrare Agromec Lungime carosabil - 689,2 ml Lățime carosabil – 4/5,5 ml Suprafața carosabil – 3.785 mp Număr de trotuare – 1 Lungime trotuar – 689 ml Lățime trotuar – 1,3 ml Suprafața trotuar – 895,7 mp Îmbrăcămintă carosabil – asfalt Îmbrăcămintă trotuar – beton ciment	2016	405 220,48	DOMENIU PUBLIC Ordonanța Guvernului 43/ 1997 PV recepție terminare lucrări nr. 14914/14.11.20 16
20	1.3.7.1	Strada Victoriei	Delimitare: Aleea Teilor – locuință particulară Lungime carosabil - 245 ml Lățime carosabil – 4 ml Suprafața carosabil – 980 mp Îmbrăcămintă carosabil – piatră	1978	1.844.	DOMENIU PUBLIC Ordonanța Guvernului 43/ 1997
23	1.3.7.1	Strada Viilor	Delimitare: șos Bucuresti – dig lalomita Lungime carosabil - 520 ml Lățime carosabil – 5,39 ml Suprafața carosabil – 2.805 mp Număr de trotuare – 1 Lungime trotuar – 520 ml Lățime trotuar – 1 ml Suprafața trotuar – 520 mp Îmbrăcămintă carosabil – beton asfaltic Îmbrăcămintă trotuar – pavele.	1978	138.981.	DOMENIU PUBLIC Ordonanța Guvernului 43/ 1997
35	1.3.7.1	Strada Zambilei	Delimitare: str. Barierei – str. Digului Lungime carosabil - 200 ml Lățime carosabil – 4 ml Suprafața carosabil – 800 mp Număr de trotuare – 1	1978	52.386.	DOMENIU PUBLIC

			Lungime trotuar – 200 ml Suprafața trotuar – 200 mp Lățime trotuar – 1 ml Îmbrăcămintă carosabil – Piatră Îmbrăcămintă trotuar – beton ciment			Ordonanța Guvernului 43/ 1997
14	1.3.7.1	Strada Ialomitei	Delimitare: șos. București – islaz Lungime carosabil - 195 ml Lățime carosabil – 7 ml Suprafața carosabil – 1.365 mp Număr de trotuare – 1 Lungime trotuar – 150 ml Lățime trotuar – 1 ml Suprafața trotuar – 150 mp Îmbrăcămintă carosabil – piatră Îmbrăcămintă trotuar – beton ciment	1978	40.741.	DOMENIU PUBLIC Ordonanța Guvernului 43/ 1997

II. Liceul Tehnologic Țândărei, Str. Mecanizatori, nr. 21

438	1.6.2.	Școala Gimnazială nr. 1 cls. V-VIII str. Mecanizatori nr 21 Reabilitare 2009	Clădire din cărămidă P+1, acoperită cu țiglă metalică Suprafața constr. 446,32 mp.	1956	1.616.336,	Legea nr. 84/1995 PV rec.197/20.01.2009
441	1.6.2	Teren aferent Școala Gimnazială nr.1 Suprafața 3.605,35 mp. Compus din curtea scolii 3275,35 m.p si teren baschet 330 m.p	Vecinătăți : Nord – SC AGROMECA SA Sud – str. Mecanizatori Vest – Buterez Nicolae, SC Agromec SA Sud – Remiza Pompieri Suprafața 3.605,35 mp.		75.373	Legea 213 / 1998

III. Spitalul orășenesc Țândărei

518	1.6.8.	Garaj pentru mașini	Clădire din cărămidă acoperită cu tablă Suprafața construită – 277,83 mp	1972	6.562,	Legea 213 / 1998 Hotărârea Guvernului 548 / 1999
530	1.6.2	Centrul de primiri urgente	Clădire P + M din cărămidă cu mansardă acoperită cu sarpanța cu tablă LINDAB Suprafața construită – 416,29 mp	2011	1.040.618,	P.v recepție 10.586/ 2011
526	1.6.2	Teren aferent	N – teren Primărie S – pașune E – teren Primărie V – str. Spitalului, teren Primărie Suprafața 16809 mp	–	351.404.	Legea 213 / 1998

IV. Parc monument

358	1.6.2.	Spațiu verde	Zona monument Vecinătăți Nord – bloc 52 H Est – dispensar uman Sud – șos. București Vest – alee betonată Suprafața 6.422 mp.	1997	42.680,	Legea 213 / 1998 Hotărârea Guvernului 548/ 1999
-----	--------	--------------	--	------	---------	---

Se modifică și va avea următorul conținut:

I. Străzi

NR. CRT.	CODUL DE CLASIFICARE/ Nr.inventar	DENUMIREA BUNULUI	ELEMENTE DE IDENTIFICARE	ANUL DOBÂNDIRII SAU, DUPA CAZ, AL DĂRII ÎN FOLOSINȚĂ	VALOAREA DE INVENTAR	SITUAȚIA JURIDICĂ ACTUALĂ
0	1	2	3	4	5	6
95	1.3.7.2	Strada Agricultori	Str. Ionel Perlea - Str. Rovine Suprafata totala(mp) 10524 Lungime carosabil / Latime carosabil (ml) - 1023 / 6-4 Suprafata carosabil (mp) - 5670 Numar trotuare 2 Lungime trotuar / Latime trotuar (ml) - 1316 / 1,1-1,5 Suprafata trotuar (mp) - 1795 Suprafata sp. verde (mp) - 3059	1979	1.714.942.	DOMENIU PUBLIC Ordonanța Guvernului 43/ 1997
72	1.3.7.1	Strada Aleea Podului	Sos. Bucuresti - Str. Constantei Suprafata totala (mp) - 2565 Lungime carosabil / Latime carosabil (ml) - 364 / 4 Suprafata carosabil (mp) - 1456 Numar trotuare 1 Lungime trotuar / Latime trotuar (ml) - 156 / 1 Suprafata trotuar (mp) - 156 Suprafata sp. verde (mp) - 953	1978	42.427.	DOMENIU PUBLIC Ordonanța Guvernului 43/ 1997
96	1.3.7.1	Strada Crinului	Str. Rovine - Str. Agricultori Suprafata totala (mp) - 702 Lungime carosabil / Latime carosabil (ml) - 125 / 3,5 Suprafata carosabil (mp) - 438 Numar trotuare 1 Lungime trotuar / Latime trotuar (ml) - 136 / 0,7 Suprafata trotuar (mp) - 95 Suprafata sp. verde (mp) - 169	1978	24.992.	DOMENIU PUBLIC Ordonanța Guvernului 43/ 1997
19	1.3.7.1	Strada Dorobanți	Str. Teilor - locuinta particulara Suprafata totala (mp) - 1496 Lungime carosabil / Latime carosabil (ml) - 279 / 4 Suprafata carosabil (mp) - 1116 Numar trotuare - Lungime trotuar / Latime trotuar (ml) - Suprafata trotuar (mp) - Suprafata sp. verde (mp) - 380	1978	2.025.	DOMENIU PUBLIC Ordonanța Guvernului 43/ 1997
74	1.3.7.1	Strada Flacăra	Aleea Podului - Str. Constantei Suprafata totala (mp) - 494 Lungime carosabil / Latime carosabil (ml) - 86 / 4-3 Suprafata carosabil (mp) - 297 Numar trotuare 1 Lungime trotuar / Latime trotuar (ml) - 86 / 1,3 Suprafata trotuar (mp) - 112 Suprafata sp. verde (mp) - 85	1978	29.251.	DOMENIU PUBLIC Ordonanța Guvernului 43/ 1997
52	1.3.7.2	Strada Gării	Sos. Bucuresti - Str. Silozului Suprafata totala (mp) - 17561 Lungime carosabil / Latime carosabil (ml) - 503 / 6-5 - 693 / 9-8-7 Suprafata carosabil (mp) - 2865	1979	2.270.504.	DOMENIU PUBLIC

			- 5856 Numar trotuare 1 Lungime trotuar / Latime trotuar (ml) - 359 / 1 - 669 / 2 Suprafata trotuar (mp) - 359 - 1338 Suprafata sp. verde (mp) - 7143			Ordonanța Guvernului 43/ 1997
65	1.3.7.1	Strada Ghiocelului	Str. Soarelui - Str. Silozului Suprafata totala (mp) - 876 Lungime carosabil / Latime carosabil (ml) - 141 / 5 Suprafata carosabil (mp) - 705 Numar trotuare - Lungime trotuar / Latime trotuar (ml) - Suprafata trotuar (mp) - Suprafata sp. verde (mp) - 171	1978	1.327.	DOMENIU PUBLIC Ordonanța Guvernului 43/ 1997
102	1.3.7.1	Strada Intrarea Izvor	Sos. Bucuresti - locuinta particulara Suprafata totala (mp) - 737 Lungime carosabil / Latime carosabil (ml) 98 / 8-3,8 Suprafata carosabil (mp) - 737 Numar trotuare - Lungime trotuar / Latime trotuar (ml) - Suprafata trotuar (mp) - Suprafata sp. verde (mp) -	1978	1.251.	DOMENIU PUBLIC Ordonanța Guvernului 43/ 1997
81	1.3.7.1.	Strada Morii	Sos. Bucuresti - Str. Mircea Eliade Suprafata totala (mp) - 3216 Lungime carosabil / Latime carosabil (ml) - 304 / 5,7-5 Suprafata carosabil (mp) - 1596 Numar trotuare 1 Lungime trotuar / Latime trotuar (ml) - 94 / 1,2 Suprafata trotuar (mp) - 113 Suprafata sp. verde (mp) - 1507	1978	274.997.	DOMENIU PUBLIC Ordonanța Guvernului 43/ 1997
33	1.3.7.2	Strada Muncii	Str. Barierei - locuinta particulara Suprafata totala (mp) - 4633 Lungime carosabil / Latime carosabil (ml) - 345 / 6-4 Suprafata carosabil (mp) - 1950 Numar trotuare 1 Lungime trotuar / Latime trotuar (ml) - 285 / 1,2 Suprafata trotuar (mp) - 342 Suprafata sp. verde (mp) - 2341	1979	839.281.	DOMENIU PUBLIC Ordonanța Guvernului 43/ 1997
34	1.3.7.1	Strada Nufarului	Str. Barierei - Str. Liliacului Suprafata totala (mp) - 1582 Lungime carosabil / Latime carosabil (ml) - 293 / 4,0-4,2 Suprafata carosabil (mp) - 1223 Numar trotuare - Lungime trotuar / Latime trotuar (ml) - 293/1,0-1,3 Suprafata trotuar (mp) - 359 Suprafata sp. verde (mp) -	1978	22.115.	DOMENIU PUBLIC Ordonanța Guvernului 43/ 1997
73	1.3.7.1	Strada Progresului	Aleea Podului - Str. Constantei Suprafata totala (mp) - 719 Lungime carosabil / Latime carosabil (ml) - 76/5,5 Suprafata carosabil (mp) - 418	1978	20.458.	DOMENIU PUBLIC

			Numar trotuare 1 Lungime trotuar / Latime trotuar (ml) - 76/1,5 Suprafata trotuar (mp) - 114 Suprafata sp. verde (mp) - 187			Ordonanța Guvernului 43/ 1997
97	1.3.7.1	Strada Rovine	Str. Eternitatii - Str. Crinului Suprafata totala (mp) - 4054 Lungime carosabil / Latime carosabil (ml) - 375 / 7-5-3 Suprafata carosabil (mp) - 2695 Numar trotuare 2 Lungime trotuar / Latime trotuar (ml) - 255 / 1-1,1 Suprafata trotuar (mp) - 268 Suprafata sp. verde (mp) - 1091	1978	71.708.	DOMENIU PUBLIC Ordonanța Guvernului 43/ 1997
66	1.3.7.2	Strada Silozului	Str. Brailei - Siloz Suprafata totala (mp) - 6202 Lungime carosabil / Latime carosabil (ml) - 609 / 7 Suprafata carosabil (mp) - 4263 Numar trotuare - Lungime trotuar / Latime trotuar (ml) - Suprafata trotuar (mp) - Suprafata sp. verde (mp) - 1939	1979	1.803.496	DOMENIU PUBLIC Ordonanța Guvernului 43/ 1997
64	1.3.7.1	Strada Soarelui	Sos. Brailei – REMAT Suprafata totala (mp) - 14938 Lungime carosabil / Latime carosabil (ml) - 1430 / 6 Suprafata carosabil (mp) - 8580 Numar trotuare 1 Lungime trotuar / Latime trotuar (ml) - 439 / 1 Suprafata trotuar (mp) - 439 Suprafata sp. verde (mp) - 5919	1978	127.827.	DOMENIU PUBLIC Ordonanța Guvernului 43/ 1997
61	1.3.7.1	Strada Venus	Str. Pietii - Str. Inrarea Agromec Suprafata totala (mp) - 5922 Lungime carosabil / Latime carosabil (ml) - 689,2 / 5,5-4 Suprafata carosabil (mp) - 3785 Numar trotuare 1 Lungime trotuar / Latime trotuar (ml) - 689 / 1,3 Suprafata trotuar (mp) - 896 Suprafata sp. verde (mp) - 1241	2016	405 220,48	DOMENIU PUBLIC Ordonanța Guvernului 43/ 1997 PV receptie terminare lucrări nr. 14914/14.11.20 16
20	1.3.7.1	Strada Victoriei	Str. Teilor - locuinta particulara Suprafata totala (mp) - 1280 Lungime carosabil / Latime carosabil (ml) - 245 / 4 Suprafata carosabil (mp) - 980 Numar trotuare - Lungime trotuar / Latime trotuar (ml) - Suprafata trotuar (mp) - Suprafata sp. verde (mp) - 300	1978	1.844.	DOMENIU PUBLIC Ordonanța Guvernului 43/ 1997
23	1.3.7.1	Strada Viilor	Sos. Bucuresti - dig lalomita Suprafata totala (mp) - 3768 Lungime carosabil / Latime carosabil (ml) - 520 / 5,4 Suprafata carosabil (mp) - 2808 Numar trotuare - 1 Lungime trotuar / Latime trotuar (ml) - 520 / 1 Suprafata trotuar (mp) - 520	1978	138.981.	DOMENIU PUBLIC Ordonanța Guvernului 43/ 1997

			Suprafata sp. verde (mp) - 440			
35	1.3.7.1	Strada Zambilei	Str. Barierei - Str. Digului Suprafata totala (mp) - 1279 Lungime carosabil / Latime carosabil (ml) - 200 / 4 Suprafata carosabil (mp) - 800 Numar trotuare - 1 Lungime trotuar / Latime trotuar (ml) - 200 / 1 Suprafata trotuar (mp) - 200 Suprafata sp. verde (mp) - 279	1978	52.386.	DOMENIU PUBLIC Ordonanța Guvernului 43/ 1997
14	1.3.7.1	Strada Ialomitei	Sos. Bucuresti - islaz Suprafata totala (mp) - 2507 Lungime carosabil / Latime carosabil (ml) - 197 / 7 Suprafata carosabil (mp) - 1379 Numar trotuare - 1 Lungime trotuar / Latime trotuar (ml) - 150 / 1,2-1,0 Suprafata trotuar (mp) - 175 Suprafata sp. verde (mp) - 953	1978	40.741.	DOMENIU PUBLIC Ordonanța Guvernului 43/ 1997

II. Liceul Tehnologic Țândărei, Str. Mecanizatori, nr. 21

438	1.6.2	Liceul Tehnologic Țândărei Str. Mecanizatori, nr. 21 Reabilitare 2009	- Clădire din cărămidă P+1, acoperită cu țiglă metalică Suprafața construită 454 mp - Grup sanitar parter Suprafața construită 69 mp	1956	1.616.336	Legea nr. 84/1995 PV recepție nr. 197/20.01.2009
441	1.6.2	Teren aferent Liceul Tehnologic Țândărei Str. Mecanizatori, nr. 21	Vecinătăți Nord – Nr. cadastral 21502, nr. cadastral 20740 Sud – str. Mecanizatori Vest – nr. cadastral 21502 Est – nr cadastral 20741 Suprafață teren 4491	1956		Legea 213/1998

III. Spitalul orașenesc Țândărei

518	1.6.8	Garaj și depozit	Clădire din cărămidă, acoperită cu tablă Suprafața construită 213 mp	1972	6562	Legea 213/1998 Hotărârea Guvernului nr. 548/1999
530	1.6.2	Centru primire urgențe	Clădire P+M din cărămidă cu mansard acoperită cu tablă Lindab Suprafața construită 383 mp	2011	1 040 618	PV recepție 10586/2011
526	1.6.2	Teren aferent	N- domeniu privat UAT Țândărei S- pășune E- domeniu privat UAT Țândărei V – str. Spitalului, domeniul public, NC 22654	1895	351404	

			Suprafață teren 20 218 mp			
--	--	--	---------------------------	--	--	--

IV. Parc monument

358	1.6.2	Spațiu verde, alei pavele	Zona monument Vecinătăți Nord – bloc 52 H Est – dispensar uman Sud – șos. București Vest – alei betonată Suprafața teren 5 157 mp.	1997	32 855	Legea 213 / 1998 Hotărârea Guvernului 548/ 1999
-----	-------	---------------------------	--	------	--------	---

Art.2. Se adaugă poziția 593 și 594 în inventarul domeniului public al orașului Tândărei, actualizat prin Hotărârea Consiliului Local nr.06/15.02.2018, după cum urmează:

593	1.6.2	Teren loc de joacă copii	Zona Dispensar Vecinătăți Nord – Alee domeniul public Est – Alee domeniul public Vest – Alee domeniul public Sud – Alee domeniul public Suprafața teren 1 211	1997	7 715	Legea 213 / 1998 Hotărârea Guvernului 548/ 1999
594	1.6.2	Teren loc de joacă copii	Zona Dispensar Vecinătăți Nord – Alee domeniul public Est – Dispensar Vest – Alee domeniul public Sud – Trotuar sos București Suprafața teren 331	1997	2 110	Legea 213 / 1998 Hotărârea Guvernului 548/ 1999

Art.3. Hotărârea va fi dusă la îndeplinire de primar și compartimentele de specialitate.

**PREȘEDINTE DE ȘEDINȚĂ
EPURE GRIGORE**

**Contrasemnează
SECRETAR,
Jrs. BUCUROIU MARIAN**

**Adoptată la Tândărei
Astăzi: 14.08.2018
Cu nr.104**



(Handwritten signature in blue ink)

PROIECT

ȚÂNDĂREI - IALOMIȚA
UNITATE ADMINISTRATIV TERITORIALĂ
Intrare Nr. 11178
Anul 2018 Luna 08 Ziua 13

ROMÂNIA
JUDEȚUL IALOMIȚA
CONSILIUL LOCAL AL ORAȘULUI ȚÂNDĂREI

HOTĂRÂRE
privind modificarea și completarea domeniului public al
Unității Administrativ Teritoriale Țândărei

Consiliul Local al orașului Țândărei, județul Ialomița,

Având în vedere:

-raportul administratorului public cu nr. 11106/09.08.2018

În conformitate cu:

-Legea 213/1998 privind bunurile proprietate publică, republicată

-art. 36 alin. (2) lit. „c”, 119,120 și 122 din Legea nr. 215/2001 privind administrația publică locală, republicată

În temeiul art.45 alin. (1) din Legea administrației publice locale nr. 215/2001, republicată,

HOTĂRĂȘTE

Art.1. Pozițiile 95,72, 96, 19, 74, 52, 65, 102, 81, 33, 34, 73, 97, 66, 64, 61, 20, 23, 35, 14, 438, 441, 518, 530, 526 și 358, menționate în inventarul domeniului public al orașului Țândărei, actualizat prin Hotărârea Consiliului Local nr.06/15.02.2018

I. Străzi

NR. CRT.	CODUL DE CLASIFICARE/ Nr.inventar	DENUMIRE A BUNULUI	ELEMENTE DE IDENTIFICARE	ANUL DOBÂNDIRII SAU, DUPA CAZ, AL DĂRII ÎN FOLOSINȚĂ	VALOAREA DE INVENTAR	SITUAȚIA JURIDICĂ ACTUALĂ
0	1	2	3	4	5	6
95	1.3.7.2	Strada Agricultori	Delimitare: șos. București – str. Gh. Socoteanu Lungime carosabil Beton asfaltic – 475 ml Piatră – 465 ml Lățime carosabil – 6 ml Supr. Carosabil Beton asfaltic – 2.850 mp Piatră – 2.790 mp Număr de trotuare – 2 Lungime trotuar – 1.316 ml Lățime trotuar – 1,1 – 1,5 ml Supr. Trotuar – 1.795 mp Îmbrăcăminte carosabil Beton asfaltic – 475 ml Piatră – 465 ml Îmbrăcăminte trotuar – beton ciment	1979	1.714.942.	DOMENIU PUBLIC Ordonanța Guvernului 43/ 1997
72	1.3.7.1	Strada Aleea Podului	Delimitare: șos. Constanței – șos. Bucuresti Lungime carosabil - 364 ml Lățime carosabil – 4 ml Suprafața carosabil – 1.456 mp Număr de trotuare – 1 Lungime trotuar – 156 ml Lățime trotuar – 1 ml Suprafața trotuar – 156 mp Îmbrăcăminte carosabil – piatră Îmbrăcăminte trotuar – beton ciment	1978	42.427.	DOMENIU PUBLIC Ordonanța Guvernului 43/ 1997
96	1.3.7.1	Strada Crinului	Delimitare: str. Rovine – str. Agricultori	1978	24.992.	DOMENIU PUBLIC

			<p>Lungime carosabil Beton asfaltic – 109 ml Piatră – 195 ml</p> <p>Lățime carosabil Beton asfaltic – 5,7 ml Piatră – 5 ml</p> <p>Supr. Carosabil Beton asfaltic – 621,3 ml Piatră. – 975 ml</p> <p>Îmbrăcămintă carosabil Beton asfaltic – 109 ml Piatră – 195 ml</p> <p>Numar de trotuare – 1 Lungime trotuar – 94 ml Lățime trotuar – 1,2 ml Supr. Trotuar – 113 mp Îmbrăcămintă trotuar – piatră.</p>			Ordonanța Guvernului 43/ 1997
33	1.3.7.2	Strada Muncii	<p>Delimitare: str. Barierei – str. Liliacului</p> <p>Lungime carosabil Beton asfaltic – 285ml Piatră -60ml</p> <p>Lățime carosabil :</p> <p>6 ml – zona beton asfaltic 4 ml – zona piatra</p> <p>Suprafața carosabil Beton asfaltic – 1.710 mp Piatră – 240 mp</p> <p>Număr de trotuare – 1 Lungime trotuar – 285 ml Lățime trotuar – 1,2 ml Suprafața trotuar – 342 mp</p> <p>Îmbrăcămintă carosabil: 285 ml – beton asfaltic 60 ml - piatră</p> <p>Îmbrăcămintă trotuar – beton ciment</p>	1979	839.281.	DOMENIU PUBLIC
34	1.3.7.1	Strada Nufarului	<p>Delimitare: str. Barierei – str. Liliacului</p> <p>Lungime carosabil - 280 ml Lățime carosabil – 4 ml Suprafața carosabil – 1.120 mp Număr de trotuare – 1 Lungime trotuar – 280 ml Lățime trotuar – 1 ml Suprafața trotuar – 280 mp Îmbrăcămintă carosabil – Piatră Îmbrăcămintă trotuar – dale beton ciment</p>	1978	22.115.	DOMENIU PUBLIC
73	1.3.7.1	Strada Progresului	<p>Delimitare: Aleea Podului – șos Constanței</p> <p>Lungime carosabil - 77 ml Lățime carosabil – 6 ml Suprafața carosabil – 462 mp Număr de trotuare – 1 Lungime trotuar – 77 ml Lățime trotuar – 1 ml Suprafața trotuar – 77 mp Îmbrăc. carosabil – piatra Îmbrăcămintă trotuar – beton ciment</p>	1978	20.458.	DOMENIU PUBLIC
97	1.3.7.1	Strada Rovine	<p>Delimitare: str Eternității – str. Crinului.</p> <p>Lungime carosabil – 375 ml Lățime carosabil – 5 ml</p>	1978	71.708.	DOMENIU PUBLIC

			Lungime carosabil – 125 ml Lățime carosabil – 3,5 ml Supr. Carosabil - 438 mp Număr de trotuare – 1 Lungime trotuar – 136 ml Lățime trotuar – 0,7 ml Supr. Trotuar – 95 mp Înbracaminte carosabil - Piatră Înbrăcăminte trotuar – beton ciment			Ordonanța Guvernului 43/ 1997
19	1.3.7.1	Strada Dorobanți	Delimitare: Aleea Teilor – locuință particulară Lungime carosabil - 269 ml Lățime carosabil – 4 ml Suprafața carosabil – 1.076 mp Înbrăcăminte carosabil – piatră	1978	2.025.	DOMENIU PUBLIC Ordonanța Guvernului 43/ 1997
74	1.3.7.1	Strada Flacăra	Delimitare: Aleea Podului – șos Constanței Lungime carosabil - 86 ml Lățime carosabil – 5 ml Suprafața carosabil – 430 mp Număr de trotuare – 1 Lungime trotuar – 86 ml Lățime trotuar – 1,3 ml Suprafața trotuar – 111,8 mp Îmbrăc. carosabil – piatră Înbrăcăminte trotuar – beton ciment	1978	29.251.	DOMENIU PUBLIC Ordonanța Guvernului 43/ 1997
52	1.3.7.2	Strada Gării	Delimitare: str. Bucuresti – str. Silozului Lungime carosabil - 1196 ml Lățime carosabil 142ml lungime - 5ml 1054 ml lungime – 6ml Suprafața carosabil Piatră – 2.864 mp Beton asfaltic – 4.170 mp Numar de trotuare - 1 Lungime trotuar – 1028 Lățime trotuar 359 ml – 1ml 669 – 2 ml Suprafața trotuar Beton ciment – 359 mp Beton asfaltic – 1.338 mp Înbrăcăminte carosabil 501 ml – piatră 695 ml – beton asfaltic Înbrăcăminte trotuar 359 ml – beton ciment 669 ml – beton asfaltic	1979	2.270.504.	DOMENIU PUBLIC Ordonanța Guvernului 43/ 1997
65	1.3.7.1	Strada Ghiocelului	Delimitare: str. Soarelui – str. Silozului Lungime carosabil - 141 ml Lățime carosabil – 5 ml Suprafața carosabil – 705 mp Înbracaminte carosabil – pământ.	1978	1.327.	DOMENIU PUBLIC Ordonanța Guvernului 43/ 1997
102	1.3.7.1	Strada Intrarea Izvor	Delimitare: șoseaua București – locuință particulară Lungime carosabil - 95 ml Lățime carosabil – 7 ml Suprafața carosabil – 665 mp Înbrăcăminte carosabil – piatră	1978	1.251.	DOMENIU PUBLIC Ordonanța Guvernului 43/ 1997
81	1.3.7.1.	Strada Morii	Delimitare: șos. București – str. Mircea Eliade	1978	274.997.	DOMENIU PUBLIC

			Supr. Carosabil – 1.875 mp Număr de trotuare – 2 Lungime trotuar – 255 ml Lățime trotuar – 1 - 1,1 ml Supr. Trotuar – 268 mp Îmbrăcămintă carosabil – Piatră. Îmbrăcămintă trotuar – beton ciment			Ordonanța Guvernului 43/ 1997
66	1.3.7.2	Strada Silozului	Delimitare: str. Brăilei – Siloz Lungime carosabil - 586 ml Lățime carosabil – 7 ml Suprafața carosabil – 4.102 mp Îmbrăcaminte carosabil – Beton Asfaltic - Prelungire Silozului leagă strada Silozului spre S.R.M – Protecția plantelor	1979	1.803.496	DOMENIU PUBLIC Ordonanța Guvernului 43/ 1997
64	1.3.7.1	Strada Soarelui	Delimitare: str. Brăilei – REMAT Lungime carosabil - 1430 ml Lățime carosabil – 6 ml Suprafața carosabil – 8.580 mp Număr de trotuare – 1 Lungime trotuar – 439 ml Lățime trotuar – 1 ml Suprafața trotuar – 439 mp Îmbrăcămintă carosabil – piatră Îmbrăcămintă trotuar – beton ciment	1978	127.827.	DOMENIU PUBLIC Ordonanța Guvernului 43/ 1997
61	1.3.7.1	Strada Venus	Delimitare: str. Str. Pieții – str. Intrare Agromec Lungime carosabil - 689,2 ml Lățime carosabil – 4/5,5 ml Suprafața carosabil – 3.785 mp Număr de trotuare – 1 Lungime trotuar – 689 ml Lățime trotuar – 1,3 ml Suprafața trotuar – 895,7 mp Îmbrăcămintă carosabil – asfalt Îmbrăcămintă trotuar – beton ciment	2016	405 220,48	DOMENIU PUBLIC Ordonanța Guvernului 43/ 1997 PV recepție terminare lucrări nr. 14914/14.11.20 16
20	1.3.7.1	Strada Victoriei	Delimitare: Aleea Teilor – locuință particulară Lungime carosabil - 245 ml Lățime carosabil – 4 ml Suprafața carosabil – 980 mp Îmbrăcămintă carosabil – piatră	1978	1.844.	DOMENIU PUBLIC Ordonanța Guvernului 43/ 1997
23	1.3.7.1	Strada Viilor	Delimitare: șos Bucuresti – dig Ialomita Lungime carosabil - 520 ml Lățime carosabil – 5,39 ml Suprafața carosabil – 2.805 mp Număr de trotuare – 1 Lungime trotuar – 520 ml Lățime trotuar – 1 ml Suprafața trotuar – 520 mp Îmbrăcămintă carosabil – beton asfaltic Îmbrăcămintă trotuar – pavele.	1978	138.981.	DOMENIU PUBLIC Ordonanța Guvernului 43/ 1997
35	1.3.7.1	Strada Zambilei	Delimitare: str. Barierei – str. Digului Lungime carosabil - 200 ml Lățime carosabil – 4 ml Suprafața carosabil – 800 mp Număr de trotuare – 1	1978	52.386.	DOMENIU PUBLIC

			Lungime trotuar – 200 ml Suprafața trotuar – 200 mp Lățime trotuar – 1 ml Îmbrăcăminte carosabil – Piatră Îmbrăcăminte trotuar – beton ciment			Ordonanța Guvernului 43/ 1997
14	1.3.7.1	Strada Ialomitei	Delimitare: șos. București – islaz Lungime carosabil - 195 ml Lățime carosabil – 7 ml Suprafața carosabil – 1.365 mp Număr de trotuare – 1 Lungime trotuar – 150 ml Lățime trotuar – 1 ml Suprafața trotuar – 150 mp Îmbrăcăminte carosabil – piatră Îmbrăcăminte trotuar – beton ciment	1978	40.741.	DOMENIU PUBLIC Ordonanța Guvernului 43/ 1997

II. Liceul Tehnologic Țândărei, Str. Mecanizatori, nr. 21

438	1.6.2.	Școala Gimnazială nr. 1 cls. V-VIII str. Mecanizatori nr 21 Reabilitare 2009	Clădire din cărămidă P+1, acoperită cu țiglă metalică Suprafața constr. 446,32 mp.	1956	1.616.336,	Legea nr. 84/1995 PV rec.197/20.01.2009
441	1.6.2	Teren aferent Școala Gimnazială nr.1 Suprafața 3.605,35 mp. Compus din curtea scolii 3275,35 m.p și teren baschet 330 m.p	Vecinătăți : Nord – SC AGROMECA SA Sud – str. Mecanizatori Vest – Buterez Nicolae, SC Agromec SA Sud – Remiza Pompieri Suprafața 3.605,35 mp.		75.373	Legea 213 / 1998

III. Spitalul orășenesc Țândărei

518	1.6.8.	Garaj pentru mașini	Clădire din cărămidă acoperită cu tablă Suprafața construită – 277,83 mp	1972	6.562,	Legea 213 / 1998 Hotărârea Guvernului 548 / 1999
530	1.6.2	Centrul de primiri urgente	Clădire P + M din cărămidă cu mansardă acoperită cu șarpanta cu tablă LINDAB Suprafața construită – 416,29 mp	2011	1.040.618,	P.v recepție 10.586/ 2011
526	1.6.2	Teren aferent	N – teren Primărie S – pașune E – teren Primărie V – str. Spitalului, teren Primărie Suprafața 16809 mp	–	351.404.	Legea 213 / 1998

IV. Parc monument

358	1.6.2.	Spațiu verde	Zona monument Vecinătăți Nord – bloc 52 H Est – dispensar uman Sud – șos. București Vest – alee betonată Suprafața 6.422 mp.	1997	42.680,	Legea 213 / 1998 Hotărârea Guvernului 548/ 1999
-----	--------	--------------	--	------	---------	---

Se modifică și va avea următorul conținut:
I. Străzi

NR. CRT.	CODUL DE CLASIFICARE/ Nr.inventar	DENUMIRE A BUNULUI	ELEMENTE DE IDENTIFICARE	ANUL DOBÂNDIRII SAU, DUPA CAZ, AL DĂRII ÎN FOLOSINȚĂ	VALOAREA DE INVENTAR	SITUAȚIA JURIDICĂ ACTUALĂ
0	1	2	3	4	5	6
95	1.3.7.2	Strada Agricultori	Str. Ionel Perlea - Str. Rovine Suprafata totala(mp) 10524 Lungime carosabil / Latime carosabil (ml) - 1023 / 6-4 Suprafata carosabil (mp) - 5670 Numar trotuare 2 Lungime trotuar / Latime trotuar (ml) - 1316 / 1,1-1,5 Suprafata trotuar (mp) - 1795 Suprafata sp. verde (mp) - 3059	1979	1.714.942.	DOMENIU PUBLIC Ordonanța Guvernului 43/ 1997
72	1.3.7.1	Strada Aleea Podului	Sos. Bucuresti - Str. Constantei Suprafata totala (mp) - 2565 Lungime carosabil / Latime carosabil (ml) - 364 / 4 Suprafata carosabil (mp) - 1456 Numar trotuare 1 Lungime trotuar / Latime trotuar (ml) - 156 / 1 Suprafata trotuar (mp) - 156 Suprafata sp. verde (mp) - 953	1978	42.427.	DOMENIU PUBLIC Ordonanța Guvernului 43/ 1997
96	1.3.7.1	Strada Crinului	Str. Rovine - Str. Agricultori Suprafata totala (mp) - 702 Lungime carosabil / Latime carosabil (ml) - 125 / 3,5 Suprafata carosabil (mp) - 438 Numar trotuare 1 Lungime trotuar / Latime trotuar (ml) - 136 / 0,7 Suprafata trotuar (mp) - 95 Suprafata sp. verde (mp) - 169	1978	24.992.	DOMENIU PUBLIC Ordonanța Guvernului 43/ 1997
19	1.3.7.1	Strada Dorobanți	Str. Teilor - locuinta particulara Suprafata totala (mp) - 1496 Lungime carosabil / Latime carosabil (ml) - 279 / 4 Suprafata carosabil (mp) - 1116 Numar trotuare - Lungime trotuar / Latime trotuar (ml) - Suprafata trotuar (mp) - Suprafata sp. verde (mp) - 380	1978	2.025.	DOMENIU PUBLIC Ordonanța Guvernului 43/ 1997
74	1.3.7.1	Strada Flacăra	Aleea Podului - Str. Constantei Suprafata totala (mp) - 494 Lungime carosabil / Latime carosabil (ml) - 86 / 4-3 Suprafata carosabil (mp) - 297 Numar trotuare 1 Lungime trotuar / Latime trotuar (ml) - 86 / 1,3 Suprafata trotuar (mp) - 112 Suprafata sp. verde (mp) - 85	1978	29.251.	DOMENIU PUBLIC Ordonanța Guvernului 43/ 1997
52	1.3.7.2	Strada Gării	Sos. Bucuresti - Str. Silozului Suprafata totala (mp) - 17561 Lungime carosabil / Latime carosabil (ml) - 503 / 6-5 - 693 / 9-8-7 Suprafata carosabil (mp) - 2865	1979	2.270.504.	DOMENIU PUBLIC

			- 5856 Numar trotuare 1 Lungime trotuar / Latime trotuar (ml) - 359 / 1 - 669 / 2 Suprafata trotuar (mp) - 359 - 1338 Suprafata sp. verde (mp) - 7143			Ordonanța Guvernului 43/ 1997
65	1.3.7.1	Strada Ghiocelului	Str. Soarelui - Str. Silozului Suprafata totala (mp) - 876 Lungime carosabil / Latime carosabil (ml) - 141 / 5 Suprafata carosabil (mp) - 705 Numar trotuare - Lungime trotuar / Latime trotuar (ml) - Suprafata trotuar (mp) - Suprafata sp. verde (mp) - 171	1978	1.327.	DOMENIU PUBLIC Ordonanța Guvernului 43/ 1997
102	1.3.7.1	Strada Intrarea Izvor	Sos. Bucuresti - locuinta particulara Suprafata totala (mp) - 737 Lungime carosabil / Latime carosabil (ml) 98 / 8-3,8 Suprafata carosabil (mp) - 737 Numar trotuare - Lungime trotuar / Latime trotuar (ml) - Suprafata trotuar (mp) - Suprafata sp. verde (mp) -	1978	1.251.	DOMENIU PUBLIC Ordonanța Guvernului 43/ 1997
81	1.3.7.1.	Strada Morii	Sos. Bucuresti - Str. Mircea Eliade Suprafata totala (mp) - 3216 Lungime carosabil / Latime carosabil (ml) - 304 / 5,7-5 Suprafata carosabil (mp) - 1596 Numar trotuare 1 Lungime trotuar / Latime trotuar (ml) - 94 / 1,2 Suprafata trotuar (mp) - 113 Suprafata sp. verde (mp) - 1507	1978	274.997.	DOMENIU PUBLIC Ordonanța Guvernului 43/ 1997
33	1.3.7.2	Strada Muncii	Str. Barierei - locuinta particulara Suprafata totala (mp) - 4633 Lungime carosabil / Latime carosabil (ml) - 345 / 6-4 Suprafata carosabil (mp) - 1950 Numar trotuare 1 Lungime trotuar / Latime trotuar (ml) - 285 / 1,2 Suprafata trotuar (mp) - 342 Suprafata sp. verde (mp) - 2341	1979	839.281.	DOMENIU PUBLIC Ordonanța Guvernului 43/ 1997
34	1.3.7.1	Strada Nufarului	Str. Barierei - Str. Liliacului Suprafata totala (mp) - 1582 Lungime carosabil / Latime carosabil (ml) - 293 / 4,0-4,2 Suprafata carosabil (mp) - 1223 Numar trotuare - Lungime trotuar / Latime trotuar (ml) - 293/1,0-1,3 Suprafata trotuar (mp) - 359 Suprafata sp. verde (mp) -	1978	22.115.	DOMENIU PUBLIC Ordonanța Guvernului 43/ 1997
73	1.3.7.1	Strada Progresului	Aleea Podului - Str. Constantei Suprafata totala (mp) - 719 Lungime carosabil / Latime carosabil (ml) - 76/5,5 Suprafata carosabil (mp) - 418	1978	20.458.	DOMENIU PUBLIC

			Numar trotuare 1 Lungime trotuar / Latime trotuar (ml) - 76/1,5 Suprafata trotuar (mp) - 114 Suprafata sp. verde (mp) - 187			Ordonanța Guvernului 43/ 1997
97	1.3.7.1	Strada Rovine	Str. Eternitatii - Str. Crinului Suprafata totala (mp) - 4054 Lungime carosabil / Latime carosabil (ml) - 375 / 7-5-3 Suprafata carosabil (mp) - 2695 Numar trotuare 2 Lungime trotuar / Latime trotuar (ml) - 255 / 1-1,1 Suprafata trotuar (mp) - 268 Suprafata sp. verde (mp) - 1091	1978	71.708.	DOMENIU PUBLIC Ordonanța Guvernului 43/ 1997
66	1.3.7.2	Strada Silozului	Str. Brailei - Siloz Suprafata totala (mp) - 6202 Lungime carosabil / Latime carosabil (ml) - 609 / 7 Suprafata carosabil (mp) - 4263 Numar trotuare - Lungime trotuar / Latime trotuar (ml) - Suprafata trotuar (mp) - Suprafata sp. verde (mp) - 1939	1979	1.803.496	DOMENIU PUBLIC Ordonanța Guvernului 43/ 1997
64	1.3.7.1	Strada Soarelui	Sos. Brailei – REMAT Suprafata totala (mp) - 14938 Lungime carosabil / Latime carosabil (ml) - 1430 / 6 Suprafata carosabil (mp) - 8580 Numar trotuare 1 Lungime trotuar / Latime trotuar (ml) - 439 / 1 Suprafata trotuar (mp) - 439 Suprafata sp. verde (mp) - 5919	1978	127.827.	DOMENIU PUBLIC Ordonanța Guvernului 43/ 1997
61	1.3.7.1	Strada Venus	Str. Pietii - Str. Inrarea Agromec Suprafata totala (mp) - 5922 Lungime carosabil / Latime carosabil (ml) - 689,2 / 5,5-4 Suprafata carosabil (mp) - 3785 Numar trotuare 1 Lungime trotuar / Latime trotuar (ml) - 689 / 1,3 Suprafata trotuar (mp) - 896 Suprafata sp. verde (mp) - 1241	2016	405 220,48	DOMENIU PUBLIC Ordonanța Guvernului 43/ 1997 PV recepție terminare lucrări nr. 14914/14.11.20 16
20	1.3.7.1	Strada Victoriei	Str. Teilor - locuinta particulara Suprafata totala (mp) - 1280 Lungime carosabil / Latime carosabil (ml) - 245 / 4 Suprafata carosabil (mp) - 980 Numar trotuare - Lungime trotuar / Latime trotuar (ml) - Suprafata trotuar (mp) - Suprafata sp. verde (mp) - 300	1978	1.844.	DOMENIU PUBLIC Ordonanța Guvernului 43/ 1997
23	1.3.7.1	Strada Viilor	Sos. Bucuresti - dig Ialomita Suprafata totala (mp) - 3768 Lungime carosabil / Latime carosabil (ml) - 520 / 5,4 Suprafata carosabil (mp) - 2808 Numar trotuare - 1 Lungime trotuar / Latime trotuar (ml) - 520 / 1 Suprafata trotuar (mp) - 520	1978	138.981.	DOMENIU PUBLIC Ordonanța Guvernului 43/ 1997

35	1.3.7.1	Strada Zambilei	Suprafata sp. verde (mp) - 440 Str. Barierei - Str. Digului Suprafata totala (mp) - 1279 Lungime carosabil / Latime carosabil (ml) - 200 / 4 Suprafata carosabil (mp) - 800 Numar trotuare - 1 Lungime trotuar / Latime trotuar (ml) - 200 / 1 Suprafata trotuar (mp) - 200 Suprafata sp. verde (mp) - 279	1978	52.386.	DOMENIU PUBLIC Ordonanța Guvernului 43/ 1997
14	1.3.7.1	Strada Ialomitei	Sos. Bucuresti - islaz Suprafata totala (mp) - 2507 Lungime carosabil / Latime carosabil (ml) - 197 / 7 Suprafata carosabil (mp) - 1379 Numar trotuare - 1 Lungime trotuar / Latime trotuar (ml) - 150 / 1,2-1,0 Suprafata trotuar (mp) - 175 Suprafata sp. verde (mp) - 953	1978	40.741.	DOMENIU PUBLIC Ordonanța Guvernului 43/ 1997

II. Liceul Tehnologic Țândărei, Str. Mecanizatori, nr. 21

438	1.6.2	Liceul Tehnologic Țândărei Str. Mecanizatori, nr. 21 Reabilitare 2009	- Clădire din cărămidă P+1, acoperită cu țiglă metalică Suprafața construită 454 mp - Grup sanitar parter Suprafața construită 69 mp	1956	1.616.336	Legea nr. 84/1995 PV recepție nr. 197/20.01.2009
441	1.6.2	Teren aferent Liceul Tehnologic Țândărei Str. Mecanizatori, nr. 21	Vecinătăți Nord – Nr. cadastral 21502, nr. cadastral 20740 Sud – str. Mecanizatori Vest – nr. cadastral 21502 Est – nr cadastral 20741 Suprafață teren 4491	1956		Legea 213/1998

III. Spitalul orășenesc Țândărei

518	1.6.8	Garaj și depozit	Clădire din cărămidă, acoperită cu tablă Suprafața construită 213 mp	1972	6562	Legea 213/1998 Hotărârea Guvernului nr. 548/1999
530	1.6.2	Centru primire urgențe	Clădire P+M din cărămidă cu mansard acoperită cu tablă Lindab Suprafața construită 383 mp	2011	1 040 618	PV recepție 10586/2011
526	1.6.2	Teren aferent	N- domeniu privat UAT Țândărei S- pășune E- domeniu privat UAT Țândărei V – str. Spitalului, domeniul public, NC 22654	1895	351404	

			Suprafață teren 20 218 mp			
--	--	--	---------------------------	--	--	--

IV. Parc monument

358	1.6.2	Spațiu verde, alee pavele	Zona monument Vecinătăți Nord – bloc 52 H Est – dispensar uman Sud – șos. București Vest – alee betonată Suprafața teren 5 157 mp.	1997	32 855	Legea 213 / 1998 Hotărârea Guvernului 548/ 1999
-----	-------	---------------------------	--	------	--------	---

Art.2. Se adaugă poziția 593 și 594 în inventarul domeniului public al orașului Tândărei, actualizat prin Hotărârea Consiliului Local nr.06/15.02.2018, după cum urmează:

593	1.6.2	Teren loc de joacă copii	Zona Dispensar Vecinătăți Nord – Alee domeniul public Est – Alee domeniul public Vest – Alee domeniul public Sud – Alee domeniul public Suprafața teren 1 211	1997	7 715	Legea 213 / 1998 Hotărârea Guvernului 548/ 1999
594	1.6.2	Teren loc de joacă copii	Zona Dispensar Vecinătăți Nord – Alee domeniul public Est – Dispensar Vest – Alee domeniul public Sud – Trotuar sos București Suprafața teren 331	1997	2 110	Legea 213 / 1998 Hotărârea Guvernului 548/ 1999

Art.3. Hotărârea va fi dusă la îndeplinire de primar și compartimentele de specialitate.

**PREȘEDINTE DE ȘEDINȚĂ
EPURE GRIGORE**

**Contrasemnează
SECRETAR,
Jrs. BUCUROIU MARIAN**

**INIȚIATOR
PRIMAR,
TOMA NICOLETA**

**Adoptată la Tândărei
Astăzi:
Cu nr.**





ROMÂNIA
JUDEȚUL IALOMIȚA
UNITATEA ADMINISTRATIV TERITORIALĂ - ORAȘ ȚÂNDĂREI
Șos. București, Nr. 190, 925200
Tel: 0243. 273529. Fax : 0243. 273 552
www.primaria-tandarei.ro
e-mail : primaria_tandarei@yahoo.com

RINA SIMTEX
ISO 9001 REGISTERED C.3450.1

Nr. 11106/09.08.2018

Raport

În cadrul programului anual de achiziții publice este prinsă lucrarea întocmire documentații cadastrale în vederea înscrierii în cartea funciara a instituțiilor publice și a unităților de învățământ din orașul Tandarei, intabulare străzi și realizare loc de joacă pentru copii în zona centrală.

Pentru străzile din oraș și suprafața parcului central sunt neconcordanțe între situația din teren și inventarul bunurilor care aparțin domeniului public al orașului și este necesară rectificarea datelor, iar în cazul liceului tehnologic și spitalului au fost omise completarea suprafețelor teren sau construită.

Astfel propun emiterea unui proiect de hotărâre pentru modificarea și completarea inventarului bunurilor aparținând domeniului public al orașului Tandarei și care va avea următorul conținut:

I. Străzi

NR. CRT.	CODUL DE CLASIFICARE/ Nr.inventar	DENUMIRE A BUNULUI	ELEMENTE DE IDENTIFICARE	ANUL DOBÂNDIRII SAU, DUPA CAZ, AL DĂRII ÎN FOLOSINȚĂ	VALOAREA DE INVENTAR	SITUAȚIA JURIDICĂ ACTUALĂ
0	1	2	3	4	5	6
95	1.3.7.2	Strada Agricultori	Str. Ionel Perlea - Str. Rovine Suprafata totala(mp) 10524 Lungime carosabil / Latime carosabil (ml) - 1023 / 6-4 Suprafata carosabil (mp) - 5670 Numar trotuare 2 Lungime trotuar / Latime trotuar (ml) - 1316 / 1,1-1,5 Suprafata trotuar (mp) - 1795 Suprafata sp. verde (mp) - 3059	1979	1.714.942.	DOMENIU PUBLIC Ordonanța Guvernului 43/ 1997
72	1.3.7.1	Strada Alcea Podului	Sos. Bucuresti - Str. Constantei Suprafata totala (mp) - 2565 Lungime carosabil / Latime carosabil (ml) - 364 / 4 Suprafata carosabil (mp) - 1456 Numar trotuare 1 Lungime trotuar / Latime trotuar (ml) - 156 / 1 Suprafata trotuar (mp) - 156 Suprafata sp. verde (mp) - 953	1978	42.427.	DOMENIU PUBLIC Ordonanța Guvernului 43/ 1997

96	1.3.7.1	Strada Crinului	Str. Rovine - Str. Agricultori Suprafata totala (mp) - 702 Lungime carosabil / Latime carosabil (ml) - 125 / 3,5 Suprafata carosabil (mp) - 438 Numar trotuare 1 Lungime trotuar / Latime trotuar (ml) - 136 / 0,7 Suprafata trotuar (mp) - 95 Suprafata sp. verde (mp) - 169	1978	24.992.	DOMENIU PUBLIC Ordonanța Guvernului 43/ 1997
19	1.3.7.1	Strada Dorobanți	Str. Teilor - locuinta particulara Suprafata totala (mp) - 1496 Lungime carosabil / Latime carosabil (ml) - 279 / 4 Suprafata carosabil (mp) - 1116 Numar trotuare - Lungime trotuar / Latime trotuar (ml) - Suprafata trotuar (mp) - Suprafata sp. verde (mp) - 380	1978	2.025.	DOMENIU PUBLIC Ordonanța Guvernului 43/ 1997
74	1.3.7.1	Strada Flacăra	Aleea Podului - Str. Constantei Suprafata totala (mp) - 494 Lungime carosabil / Latime carosabil (ml) - 86 / 4-3 Suprafata carosabil (mp) - 297 Numar trotuare 1 Lungime trotuar / Latime trotuar (ml) - 86 / 1,3 Suprafata trotuar (mp) - 112 Suprafata sp. verde (mp) - 85	1978	29.251.	DOMENIU PUBLIC Ordonanța Guvernului 43/ 1997
52	1.3.7.2	Strada Gării	Sos. Bucuresti - Str. Silozului Suprafata totala (mp) - 17561 Lungime carosabil / Latime carosabil (ml) - 503 / 6-5 - 693 / 9-8-7 Suprafata carosabil (mp) - 2865 - 5856 Numar trotuare 1 Lungime trotuar / Latime trotuar (ml) - 359 / 1 - 669 / 2 Suprafata trotuar (mp) - 359 - 1338 Suprafata sp. verde (mp) - 7143	1979	2.270.504.	DOMENIU PUBLIC Ordonanța Guvernului 43/ 1997
65	1.3.7.1	Strada Ghiocelului	Str. Soarelui - Str. Silozului Suprafata totala (mp) - 876 Lungime carosabil / Latime carosabil (ml) - 141 / 5 Suprafata carosabil (mp) - 705 Numar trotuare - Lungime trotuar / Latime trotuar (ml) - Suprafata trotuar (mp) - Suprafata sp. verde (mp) - 171	1978	1.327.	DOMENIU PUBLIC Ordonanța Guvernului 43/ 1997
102	1.3.7.1	Strada Intrarea Izvor	Sos. Bucuresti - locuinta particulara Suprafata totala (mp) - 737 Lungime carosabil / Latime carosabil (ml) 98 / 8-3,8 Suprafata carosabil (mp) - 737	1978	1.251.	DOMENIU PUBLIC Ordonanța Guvernului 43/ 1997

			Numar trotuare - Lungime trotuar / Latime trotuar (ml) - Suprafata trotuar (mp) - Suprafata sp. verde (mp) -			
81	1.3.7.1.	Strada Morii	Sos. Bucuresti - Str. Mircea Eliade Suprafata totala (mp) - 3216 Lungime carosabil / Latime cartosabil (ml) - 304 / 5,7-5 Suprafata carosabil (mp) - 1596 Numar trotuare 1 Lungime trotuar / Latime trotuar (ml) - 94 / 1,2 Suprafata trotuar (mp) - 113 Suprafata sp. verde (mp) - 1507	1978	274.997.	DOMENIU PUBLIC Ordonanța Guvernului 43/ 1997
33	1.3.7.2	Strada Muncii	Str. Barierei - locuinta particulara Suprafata totala (mp) - 4633 Lungime carosabil / Latime cartosabil (ml) - 345 / 6-4 Suprafata carosabil (mp) - 1950 Numar trotuare 1 Lungime trotuar / Latime trotuar (ml) - 285 / 1,2 Suprafata trotuar (mp) - 342 Suprafata sp. verde (mp) - 2341	1979	839.281.	DOMENIU PUBLIC Ordonanța Guvernului 43/ 1997
34	1.3.7.1	Strada Nufarului	Str. Barierei - Str. Liliacului Suprafata totala (mp) - 1582 Lungime carosabil / Latime cartosabil (ml) - 293 / 4,0-4,2 Suprafata carosabil (mp) - 1223 Numar trotuare - Lungime trotuar / Latime trotuar (ml) - 293/1,0-1,3 Suprafata trotuar (mp) - 359 Suprafata sp. verde (mp) -	1978	22.115.	DOMENIU PUBLIC Ordonanța Guvernului 43/ 1997
73	1.3.7.1	Strada Progresului	Aleea Podului - Str. Constantei Suprafata totala (mp) - 719 Lungime carosabil / Latime cartosabil (ml) - 76/5,5 Suprafata carosabil (mp) - 418 Numar trotuare 1 Lungime trotuar / Latime trotuar (ml) - 76/1,5 Suprafata trotuar (mp) - 114 Suprafata sp. verde (mp) - 187	1978	20.458.	DOMENIU PUBLIC Ordonanța Guvernului 43/ 1997
97	1.3.7.1	Strada Rovine	Str. Eternitatii - Str. Crinului Suprafata totala (mp) - 4054 Lungime carosabil / Latime cartosabil (ml) - 375 / 7-5-3 Suprafata carosabil (mp) - 2695 Numar trotuare 2 Lungime trotuar / Latime trotuar (ml) - 255 / 1-1,1 Suprafata trotuar (mp) - 268 Suprafata sp. verde (mp) - 1091	1978	71.708.	DOMENIU PUBLIC Ordonanța Guvernului 43/ 1997
66	1.3.7.2	Strada Silozului	Str. Brailei - Siloz Suprafata totala (mp) - 6202 Lungime carosabil / Latime cartosabil (ml) - 609 / 7 Suprafata carosabil (mp) - 4263 Numar trotuare -	1979	1.803.496	DOMENIU PUBLIC Ordonanța Guvernului 43/ 1997

			Lungime trotuar / Latime trotuar (ml) - Suprafata trotuar (mp) - Suprafata sp. verde (mp) - 1939			
64	1.3.7.1	Strada Soarelui	Sos. Brailei – REMAT Suprafata totala (mp) - 14938 Lungime carosabil / Latime carosabil (ml) - 1430 / 6 Suprafata carosabil (mp) - 8580 Numar trotuare 1 Lungime trotuar / Latime trotuar (ml) - 439 / 1 Suprafata trotuar (mp) - 439 Suprafata sp. verde (mp) - 5919	1978	127.827.	DOMENIU PUBLIC Ordonanța Guvernului 43/ 1997
61	1.3.7.1	Strada Venus	Str. Pietii - Str. Înraarea Agromec Suprafata totala (mp) - 5922 Lungime carosabil / Latime carosabil (ml) - 689,2 / 5,5-4 Suprafata carosabil (mp) - 3785 Numar trotuare 1 Lungime trotuar / Latime trotuar (ml) - 689 / 1,3 Suprafata trotuar (mp) - 896 Suprafata sp. verde (mp) - 1241	2016	405 220,48	DOMENIU PUBLIC Ordonanța Guvernului 43/ 1997 PV recepție terminare lucrări nr. 14914/14.11.2016
20	1.3.7.1	Strada Victoriei	Str. Teilor - locuinta particulara Suprafata totala (mp) - 1280 Lungime carosabil / Latime carosabil (ml) - 245 / 4 Suprafata carosabil (mp) - 980 Numar trotuare - Lungime trotuar / Latime trotuar (ml) - Suprafata trotuar (mp) - Suprafata sp. verde (mp) - 300	1978	1.844.	DOMENIU PUBLIC Ordonanța Guvernului 43/ 1997
23	1.3.7.1	Strada Viilor	Sos. Bucuresti - dig Ialomita Suprafata totala (mp) - 3768 Lungime carosabil / Latime carosabil (ml) - 520 / 5,4 Suprafata carosabil (mp) - 2808 Numar trotuare - 1 Lungime trotuar / Latime trotuar (ml) - 520 / 1 Suprafata trotuar (mp) - 520 Suprafata sp. verde (mp) - 440	1978	138.981.	DOMENIU PUBLIC Ordonanța Guvernului 43/ 1997
35	1.3.7.1	Strada Zambilei	Str. Barierei - Str. Digului Suprafata totala (mp) - 1279 Lungime carosabil / Latime carosabil (ml) - 200 / 4 Suprafata carosabil (mp) - 800 Numar trotuare -1 Lungime trotuar / Latime trotuar (ml) - 200 / 1 Suprafata trotuar (mp) - 200 Suprafata sp. verde (mp) - 279	1978	52.386.	DOMENIU PUBLIC Ordonanța Guvernului 43/ 1997
14	1.3.7.1	Strada Ialomitei	Sos. Bucuresti - islaz Suprafata totala (mp) - 2507 Lungime carosabil / Latime carosabil (ml) - 197 / 7 Suprafata carosabil (mp) - 1379 Numar trotuare - 1	1978	40.741.	DOMENIU PUBLIC Ordonanța Guvernului 43/ 1997

			Lungime trotuar / Latime trotuar (ml) - 150 / 1,2-1,0 Suprafata trotuar (mp) - 175 Suprafata sp. verde (mp) - 953			
--	--	--	---	--	--	--

II. Liceul Tehnologic Țândărei, Str. Mecanizatori, nr. 21

438	1.6.2	Liceul Tehnologic Țândărei Str. Mecanizatori, nr. 21 Reabilitare 2009	- Clădire din cărămidă P+1, acoperită cu țiglă metalică Suprafața construită 454 mp - Grup sanitar parter Suprafața construită 69 mp	1956	1.616.336	Legea nr. 84/1995 PV recepție nr. 197/20.01.2009
441	1.6.2	Teren aferent Liceul Tehnologic Țândărei Str. Mecanizatori, nr. 21	Vecinătăți Nord – Nr. cadastral 21502, nr. cadastral 20740 Sud – str. Mecanizatori Vest – nr. cadastral 21502 Est – nr cadastral 20741 Suprafața teren 4491	1956		Legea 213/1998

III. Spitalul orășenesc Țândărei

518	1.6.8	Garaj și depozit	Clădire din cărămidă, acoperită cu tablă Suprafața construită 213 mp	1972	6562	Legea 213/1998 Hotărârea Guvernului nr. 548/1999
530	1.6.2	Centru primire urgențe	Clădire P+M din cărămidă cu mansard acoperită cu tablă Lindab Suprafața construită 383 mp	2011	1 040 618	PV recepție 10586/2011
526	1.6.2	Teren aferent	N- domeniu privat UAT Țândărei S- pășune	1895	351404	

			E- domeniu privat UAT Țândărei V – str. Spitalului, domeniul public, NC 22654 Suprafață teren 20 218 mp			
--	--	--	--	--	--	--

IV. Parc monument

358	1.6.2	Spațiu verde, alee pavele	Zona monument Vecinătăți Nord – bloc 52 H Est – dispensar uman Sud – șos. București Vest – alee betonată Suprafața teren 5 157 mp.	1997	32 855	Legea 213 / 1998 Hotărârea Guvernului 548/ 1999
593	1.6.2	Teren loc de joacă copii	Zona Dispensar Vecinătăți Nord – Alee domeniul public Est – Alee domeniul public Vest – Alee domeniul public Sud – Alee domeniul public Suprafața teren 1 211	1997	7 715	Legea 213 / 1998 Hotărârea Guvernului 548/ 1999
594	1.6.2	Teren loc de joacă copii	Zona Dispensar Vecinătăți Nord – Alee domeniul public Est – Dispensar Vest – Alee domeniul public Sud – Trotuar sos București Suprafața teren 331	1997	2 110	Legea 213 / 1998 Hotărârea Guvernului 548/ 1999

**Administrator public,
Jrs. Sileanu Alexandru Rareș**

SC TOPCADEX-99 SRL
BUCUREȘTI

J40/9366/1999

Cod fiscal R12335000

Str. 23 August, nr. 14, bl. P100, sc. 1, ap. 1, Oraș OTOPENI, jud. ILFOV.

Tel/Fax 021-3110214; Mob. 0722-238831

e-mail: topcadex99@yahoo.com

Către:

PRIMARIA TANDAREI

În atenția D-lui Sileanu Alexandru Rareș

SUPRATFETE STRAZI TANDAREI

În urma măsurătorilor și a întocmirii documentațiilor cadastrale pentru întabularea străzilor rezultă următoarele suprafețe de teren care diferă de suprafețele din acte, situație în care OCPI II nu ne avizează lucrările. Pentru rezolvarea situației ar fi indicat să modificați suprafețele străzilor din acte.

- Adresa imobilului: UAT _____ TANDAREI, JUD. IALOMITA _____

Nr. Crt.	Nume Strada	Suprafata din acte (mp)	Suprafata masurata (mp)
1	AGRICULTORI	7435	10524
2	ALEEA PODULUI	1612	Cladiri în strada
3	CRINULUI	533	702
4	DOROBANTI	1076	1496
5	FLACARA	542	494
6	GARII	8731	14102 / 18356
7	GHIOCHELULUI	705	876
8	INTRAREA IZVOR	665	737
9	MORII	1709	3216
10	MUNCII	2292	4633
11	NUFARULUI	1400	1582
12	PROGRESULUI	539	719
13	ROVINE	2143	4054
14	SILOZULUI	4102	5564
15	SOARELUI	9019	14938
16	VENUS	4681	5922
17	VICTORIEI	980	1280
18	VIILOR	3325	3768
19	ZAMBILEI	1000	1279
20	IALOMITEI	1515	2507

Data: 28.06.2018

Intocmit,

Ing. Ioan FOLFĂ



PLAN DE AMPLASAMENT SI DELIMITARE A IMOBILULUI

Scara 1 : 200

Nr. cadastral	Suprafata masurata (mp)	Adresa imobilului
	331	Tandarei , intravilan

Nr. carte funciara	Unitatea Administrativ teritoriala (UAT)
	Tandarei

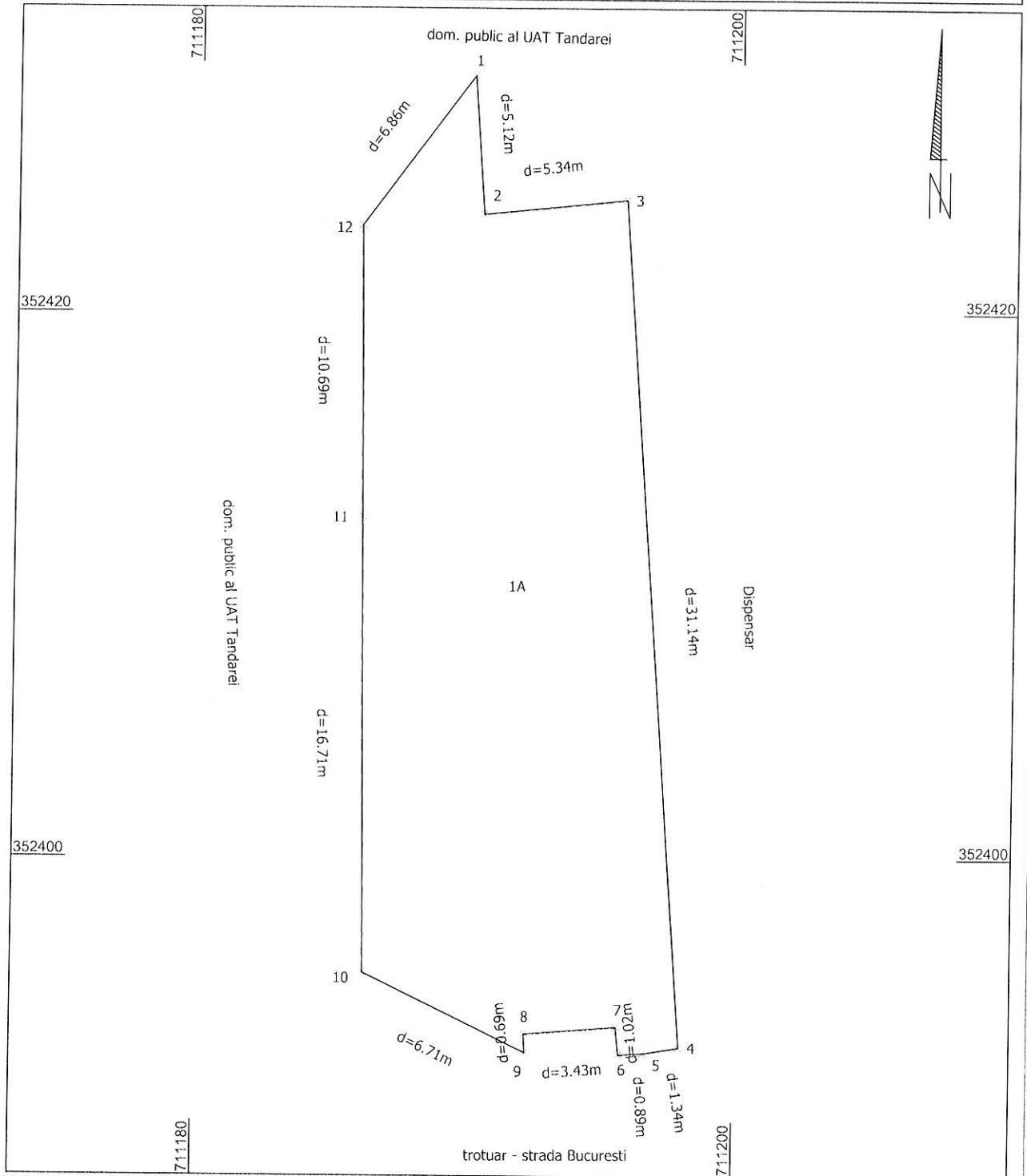

A. Date referitoare la teren

Nr. parcela	Categoria de folosinta	Suprafata (mp)	Mentiuni
1	A	331	Teren intravilan .
Total		331	

PLAN DE AMPLASAMENT SI DELIMITARE A IMOBILULUI

Scara 1:1000

Nr. Cadastral	Suprafata masurata a imobilului (mp)	Adresa Imobilului
	1.211	Tandarei, intravilan.
Cartea funciara nr.	Unitatea Administrativ Teritoriala (UAT)	
	Tandarei	

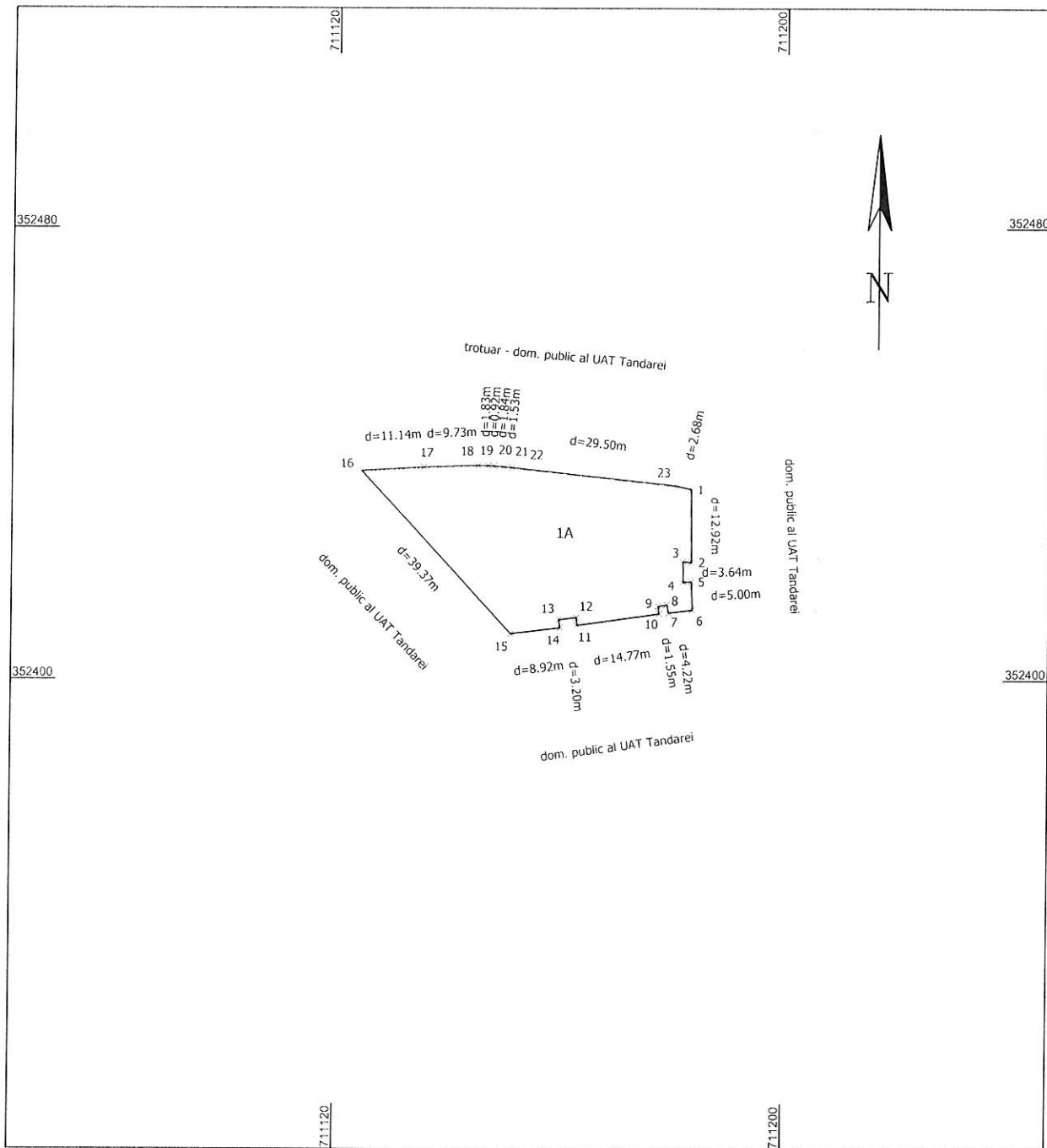

A. Date referitoare la teren

Nr. parcela	Categoria de folosinta	Suprafata (mp)	Mentiuni
1	A	1.211	Teren intravilan .
Total		1.211	

PLAN DE AMPLASAMENT SI DELIMITARE A IMOBILULUI

Scara 1:1000

Nr. Cadastral	Suprafata masurata a imobilului (mp)	Adresa Imobilului
	5.157	Tandarei, intravilan.
Cartea funciara nr.	Unitatea Administrativ Teritoriala (UAT)	
	Tandarei	

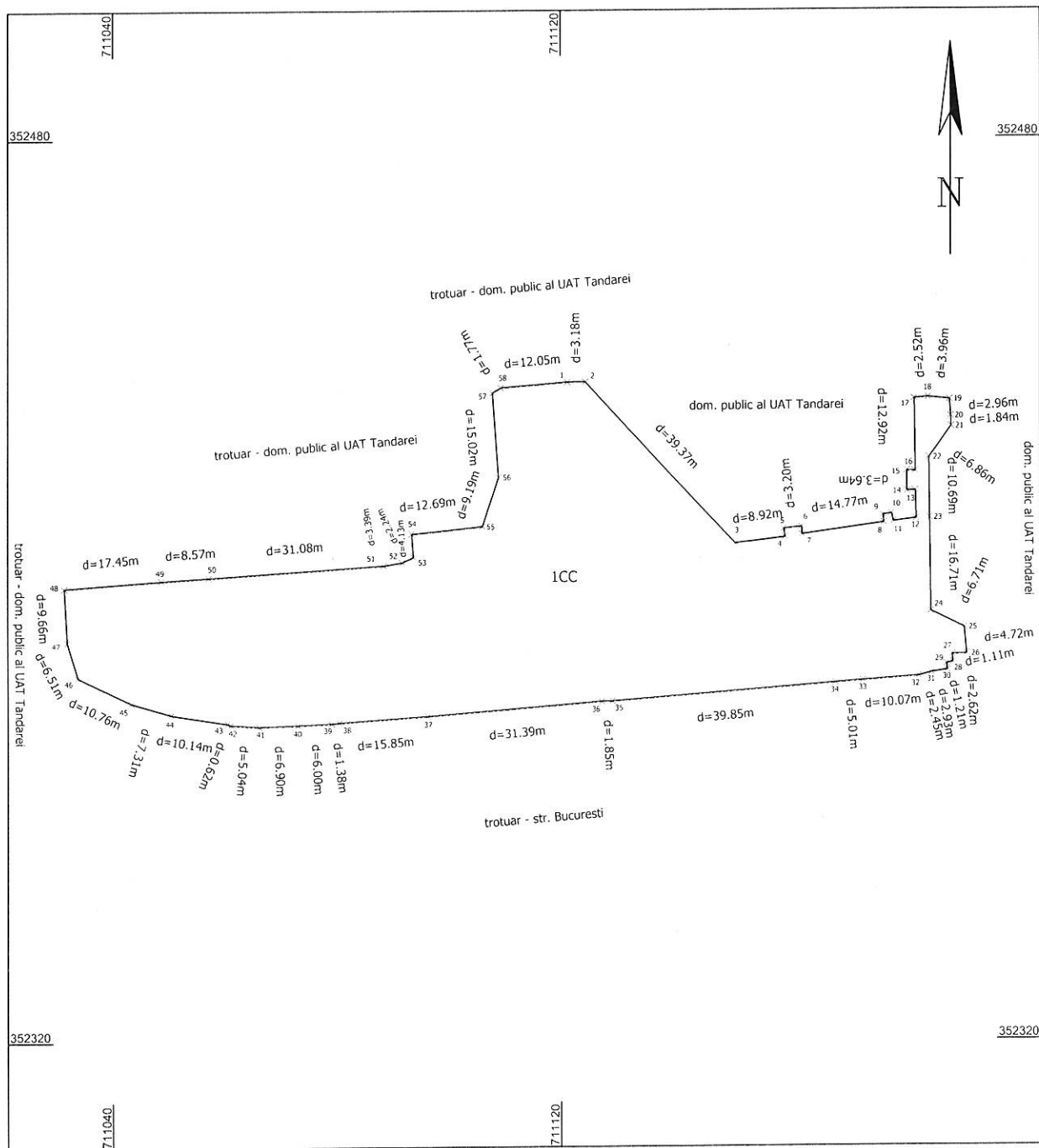

A. Date referitoare la teren

Nr. parcela	Categoria de folosinta	Suprafata (mp)	Mentiuni
1	CC	5.157	Teren intravilan .
Total		5.157	