

PROIECT

ROMÂNIA
JUDEȚUL IALOMIȚA
CONSILIUL LOCAL AL ORAȘULUI ȚĂNDĂREI

HOTĂRÂRE
privind trecerea unei suprafețe de teren din domeniul public
în domeniul privat al localității Țăndărei, județ Ialomița

**Consiliul Local al orașului Țăndărei, județul Ialomița,
Având în vedere:**

- referatul compartimentului urbanism cu nr. 6963/21.06.2017
- Hotărârea Consiliului Local nr.10/09.02.2017 privind modificarea și completarea Hotărârii Consiliului Local Țăndărei nr.42/31.08.1999 privind însușirea inventarului bunurilor care alcătuiesc domeniul public al orașului Țăndărei

În conformitate cu:

- art.36 alin.(2) lit.,c”, art.119, art.121 și art.122 din Legea nr. 215/2001 privind administrația publică locală, republicată.
- art.10 alin (2) din Legea nr.213/1998 privind proprietatea publică și regimul juridic al acesteia, cu modificările și completările ulterioare,

În temeiul art.45 alin. (3) din Legea administrației publice locale nr. 215/2001, republicată,

HOTĂRĂȘTE

Art.1. Se aprobă trecerea unui teren intravilan în suprafață de 419 mp, aflat în inventarul domeniului public la poziția 394, în domeniul privat al localității Țăndărei, județ Ialomița, în vederea acordării dreptului de servitute.

Art.2. Terenul are următoarele vecinătăți:

- Nord- str.Constanței
- Sud- NICULAE MIRCEA
- Est- NICULAE MIRCEA
- Vest- domeniul privat oraș Țăndărei

Art.3. Hotărârea va fi dusă la îndeplinire de primar și compartimentele de specialitate.

**PREȘEDINTE DE ȘEDINȚĂ
TÎRPE ADRIAN**

**Contrasemnează,
SECRETAR
Jrs. BUCUROIU MARIAN**

**INIȚIATOR
PRIMAR,
TOMA NICOLEȚA**



Adoptată la Țăndărei
Astăzi:
Cu nr.

consiliul local

ȚĂNDĂREI - IALOMIȚA
UNITATE ADMINISTRATIV TERITORIALĂ
Intrare Nr. *6927*
Anul *2017* Luna *06* Ziua *20*

DOMNILOR CONSILIERI

Subsemnatii Niculae Adi si Niculae Artimeza, cu domiciliul situat la adresa in str. Constantei, nr. 19, loc. Tandarei, in calitate de mostenitori ai def. Niculae Marian, va rugam sa ne aprobatii cererea prin care solicitam, dreptul de servitute pentru terenul situat in str. Constantei (fosta cantina ICMI), loc. Tandarei, jud. Ialomita.

Soliciti acest teren, pentru a avea acces la strada, intrucat nu avem acces la cladirea pe care o detinem in proprietate conform certificatului de mostenitor nr. 143/19.06.2017.

Anexam alaturat copie certificat de mostenitor, plan cadastral, si contract de vanzare-cumparare imobil (cantina ICMI).

Va multumim !

DATA
20.06.2017

SEMNATURA
[Signature]

Valeriu

ȚÂNDĂREI - IALOMIȚA		
UNITATE ADMINISTRATIV TERITORIALĂ		
Intrare Nr.	696/591	
Anul	Luna	Zila

R E F E R A T,

Avind in vedere cererea numitilor Niculae Adi si Niculae Artemeza, inregistrata cu nr.6927/20.06.2017 prin care solicita dreptul de servitute pentru un teren aferent constructiei pe care o detin ca mostenitori, am verificat si am constatat urmatoarele:

- terenul solicitat se afla situat pe strada Constantei, aferent constructiei(fosta cladire ICMI), pe care susnumitii au dobindit-o cu Certificatul de mostenitor nr.143/19.06.2017.Fostului proprietar i-a fost concesionat terenul de sub aceasta cladire, dar fara a avea acces la strada. Urmeaza ca mostenitorii sa preia dreptul de superfcie pentru terenul de sub cladire in suprafata de 475 mp, deoarece au dobindit cladirea prin mostenire si sa se asigure accesul la strada prin atribuirea unei suprafete de teren ca drept de servitute.

Terenul solicitat ca drept de servitute este in suprafata de 419 mp.si masurat de persoana autorizata.

Acest teren se afla mentionat in inventarul domeniului public , la poz.394. Pentru a fi atribuit trebuie initiat un proiect de hotarare pentru trecerea terenului in domeniul privat si in scris in cartea funciara.

Pentru identificarea terenului anexez in copie planul de situatie al acestui teren.

21.06.2017

BIROUL UAT,
Ceapa Nita

[Signature]

Plan de amplasament si delimitare a imobilului

Scara 1:500

Nr.Cadastral	Suprafata masurata a imobilului (mp)	Adresa imobilului
	419 mp	Intravilan - oras Tandarei, Str. Constantei, FN
Cartea Funciara Nr.	Unitatea Administrativ Teritoriala (U.A.T.)	
	TANDAREI	

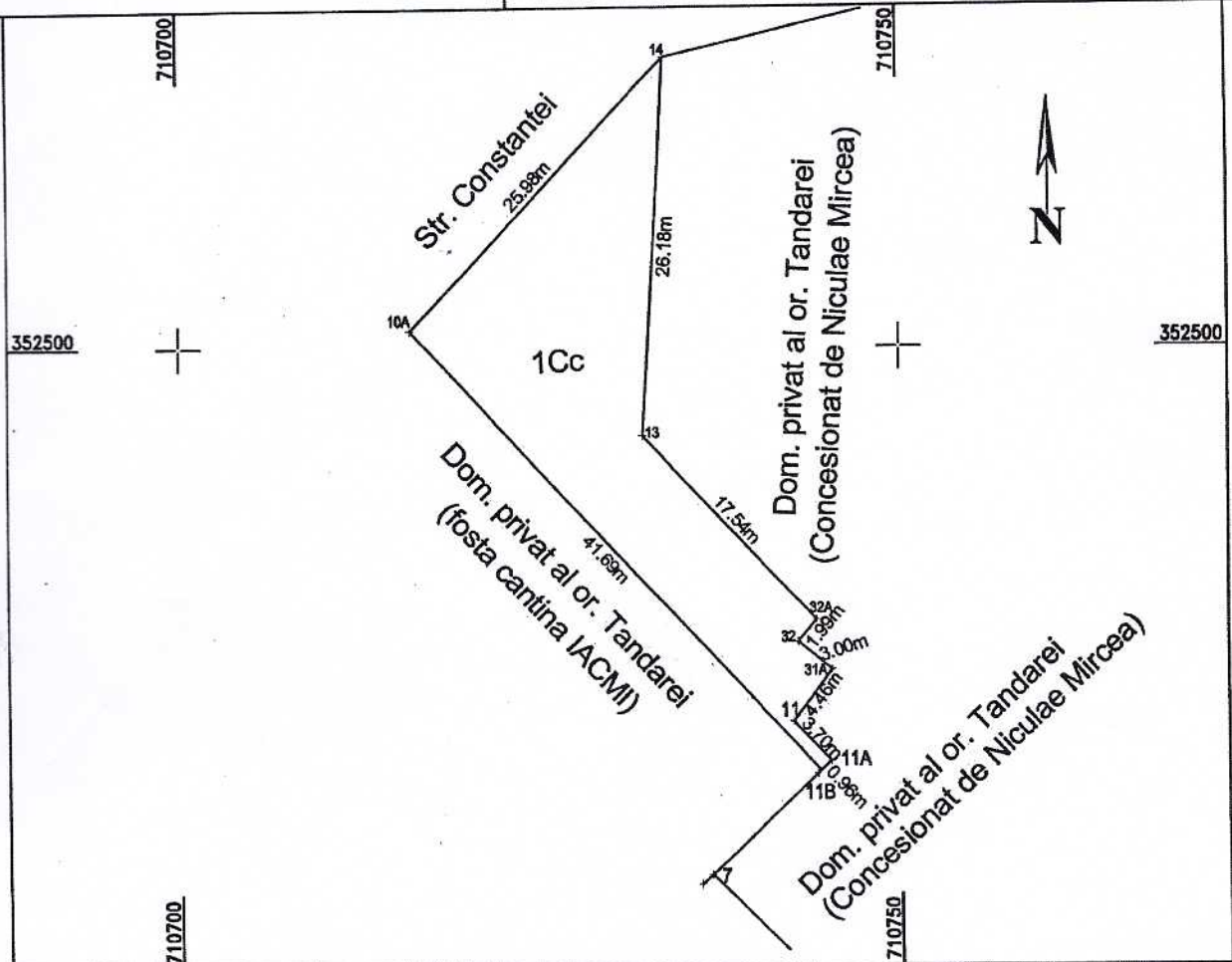

A. Date referitoare la teren

Nr. Parcela	Categoria de folosinta	Suprafata (mp)	Mentuni
1	Cc	419	Imprejmuire cu gard beton + lemn intre pct.-le 14, 13 si 32A Imprejmuire cu zid intre pct.-le 32A, 32 si 31A Imprejmuire cu gard lemn intre pct.-le 31A si 11
Total		419	Neimprejmuire intre pct.-le 11, 11A...14

B. Date referitoare la constructii

Cod	Destinatia	Suprafata construita la sol (mp)	Mentuni
Total			

Suprafata totala masurata a imobilului = 419 mp
Suprafata din act = mp



Inspector
Confirm introducerea imobilului in baza de date integrata si
atribuirea numarului cadastral
Semnatura si parafa

Stampila BCPI

Data:

* In situatia in care exista numere cadastrale pentru imobilele vecine, in locul numelui vecinului se va trece numarul cadastral, iar in lipsa numarului cadastral numarul topografic sau numarul administrativ. Suprafetele se rotundesc la metru patrat.