

PROIECT

ROMÂNIA
JUDEȚUL IALOMIȚA
CONSILIUL LOCAL AL ORAȘULUI ȚÂNDĂREI

ȚÂNDĂREI - IALOMIȚA
UNITATE ADMINISTRATIV TERITORIALĂ
Intrare Nr. 7836
Anul 2017 Luna 07 Ziua 17

HOTĂRÂRE
privind aprobarea Organigramei, Statului de funcții și Normarea personalului Spitalului
Orășenesc Țândărei

Consiliul Local al orașului Țândărei, județul Ialomița,
Având în vedere:

-raportul managerului Spitalului Orășenesc Țândărei cu nr. 7706/12.07.2017

În conformitate cu:

- Legea 153/2017- legea-cadru privind salarizarea personalului plătit din fonduri publice,
- Legea nr.250/2016 privind aprobarea Ordonanței de urgență a Guvernului nr. 20/2016 pentru modificarea și completarea Ordonanței de urgență a Guvernului nr. 57/2015 privind salarizarea personalului plătit din fonduri publice în anul 2016, prorogarea unor termene, precum și unele măsuri fiscal-bugetare și pentru modificarea și completarea unor acte normative
- Ordinul Ministrului Sănătății nr. 975/2012 privind organizarea structurii de management al calității serviciilor medicale în cadrul unităților sanitare cu paturi din rețeaua Ministerului Sănătății și a autorităților administrației publice locale
- Ordinul Ministrului Sănătății nr. 1224/2010 privind aprobarea normativelor de personal pentru asistența medicală spitalicească, precum și pentru modificarea și completarea Ordinului Ministrului Sănătății Publice nr. 1778/2006 privind aprobarea normativelor de personal
- Ordinul Ministrului Sănătății nr. 1021/2004 pentru aprobarea modelului cadru al organigramei pentru spitale
- Ordinul Ministrului Sănătății nr. 1706/2007 privind conducerea și organizarea unităților și compartimentelor de primire a urgențelor
- Legea nr. 95/2006 privind reforma în domeniul sănătății
- art. 36 alin. (2) lit. „d” și alin. (6) lit. „a” pct.3 din Legea 215/2001 privind administrația publică locală, republicată

În temeiul art.45 alin. (1) din Legea administrației publice locale nr.215/2001, republicată,

HOTĂRĂȘTE

Art.1. Se aprobă Organigrama, Statul de funcții și Normarea personalului Spitalului Orășenesc Țândărei, conform Anexelor nr.1,2 și 3, părți integrante din prezenta hotărâre.

Art.2. Hotărârea va fi dusă la îndeplinire de către Primar și compartimentele de specialitate din cadrul Spitalului Orășenesc Țândărei.

PREȘEDINTE DE ȘEDINȚĂ
TÎRPE ADRIAN

Contrasemnează
SECRETAR,
Jrs. BUCUROIU MARIAN

INIȚIATOR
PRIMAR,
TOMA NICOLETA

Adoptată la Țândărei
Astăzi:
Cu nr.



ȚÂNDĂREI - IALOMIȚA
UNITATE ADMINISTRATIV TERITORIALĂ
Intrare Nr. 7706
Luna 07 Ziuă 12

SPITALUL ORASENESC TANDAREI
Str. .SPITALULUI Nr. 1, CUI 4365417,
Oras TANDAREI cod 925200

Jud.IALOMITA

Tel/fax: 0243 270700; 0243 273 298.

Email: spitaltandarei@gmail.com; office@spitaltandarei.ro,

www.spitaltandarei.ro

Nr. 3493 / 11.07.2017

RAPORT,

PRIVIND PROPUNEREA DE APROBARE A ORGANIGramei, STATULUI DE FUNCTII SI NORMAREA PERSONALULUI SPITALULUI ORASENESC TANDAREI

Subsemnata Constantin Maria, managerul Spitalului Orasenesc Tandarei, ca urmare a solicitarii Ministerului Sanatatii prin adresa nr.11-5833/05.07.2017, de a proceda la reancadrarea personalului incepand cu data de 01.07.2017, in conformitate Legea-cadru nr.153/2017, "privind salarizarea personalului platit din fonduri publice ", propun spre aprobare, organigrama, statul de functii si normarea personalului Spitalului Orasenesc Tandarei astfel:

- **ORGANIGRAMA**, a fost intocmita inconformitate cu prevederile Ordinului Ministerului Sanatatii nr.1021/2004 " pentru aprobarea modelului cadru al organigramei pentru spitale. "

- **STATUL de FUNCTII**, s-a intocmit pe tipuri de compartimente, avandu-se in vedere sursa de finantare. Reancadrarea personalului salarizat, facandu-se pe noile functii, grade/ trepte profesionale, gradatie corespunzatoare vechimii in munca avute , in conformitate cu prevederile art.36,38 din Legea cadru nr. 153/2017.

Salarizarea personalului se mentine in plata la nivelul acordat pentru luna iunie 2017, aceasta nu a fost modificata, fiind facuta in conformitate cu prevederile Legi nr.250/2016 "privind aprobarea Ordonantei de urgentă a Guvernului nr. 20/2016 pentru modificarea și completarea Ordonantei de urgentă a Guvernului nr. 57/2015 privind salarizarea personalului plătit din fonduri publice în anul 2016, prorogarea unor termene, precum și unele măsuri fiscal-bugetare și pentru modificarea și completarea unor acte normative",

- La **NORMAREA PERSONALULUI**, s-a avut in vedere numarul maxim de posturi aprobat, precum si respectarea prevederilor legislative astfel:

- Legea nr.95/2006 Republicata "privind reforma in domeniul sanatatii";

- Legea-cadru nr.153/2017, " privind salarizarea personalului platit din fonduri publice "

- Ordinul MSnr.975/2012, "privind organizarea structurii de management al calității serviciilor medicale în cadrul unităților sanitare cu paturi din rețeaua Ministerului Sănătății și a autorităților administrației publice locale";

Ordinul MS nr.1224/2010" privind aprobarea normativelor de personal pentru asistența medicală spitalicească, precum și pentru modificarea și completarea Ordinului ministrului sănătății publice nr. 1.778/2006 privind aprobarea normativelor de personal";

- Ordinul MS nr.1706/2007 "privind conducerea și organizarea unităților și compartimentelor de primire a urgențelor";

- Ordinul MS nr.1101/2016 "privind aprobarea Normelor de supraveghere, prevenire și limitare al infecțiilor asociate asistentei medicale în unitățile sanitare.

Cu multa stima.

MANAGER,

Ec. MARIA CONSTANTIN



ANEXA 1

SE APROBA
Semnătura

ORGANIGRAMA

SPITALUL ORASENESC
TANDAREI - IALOMITA

CONSILIUL DE ADMINISTRATIE

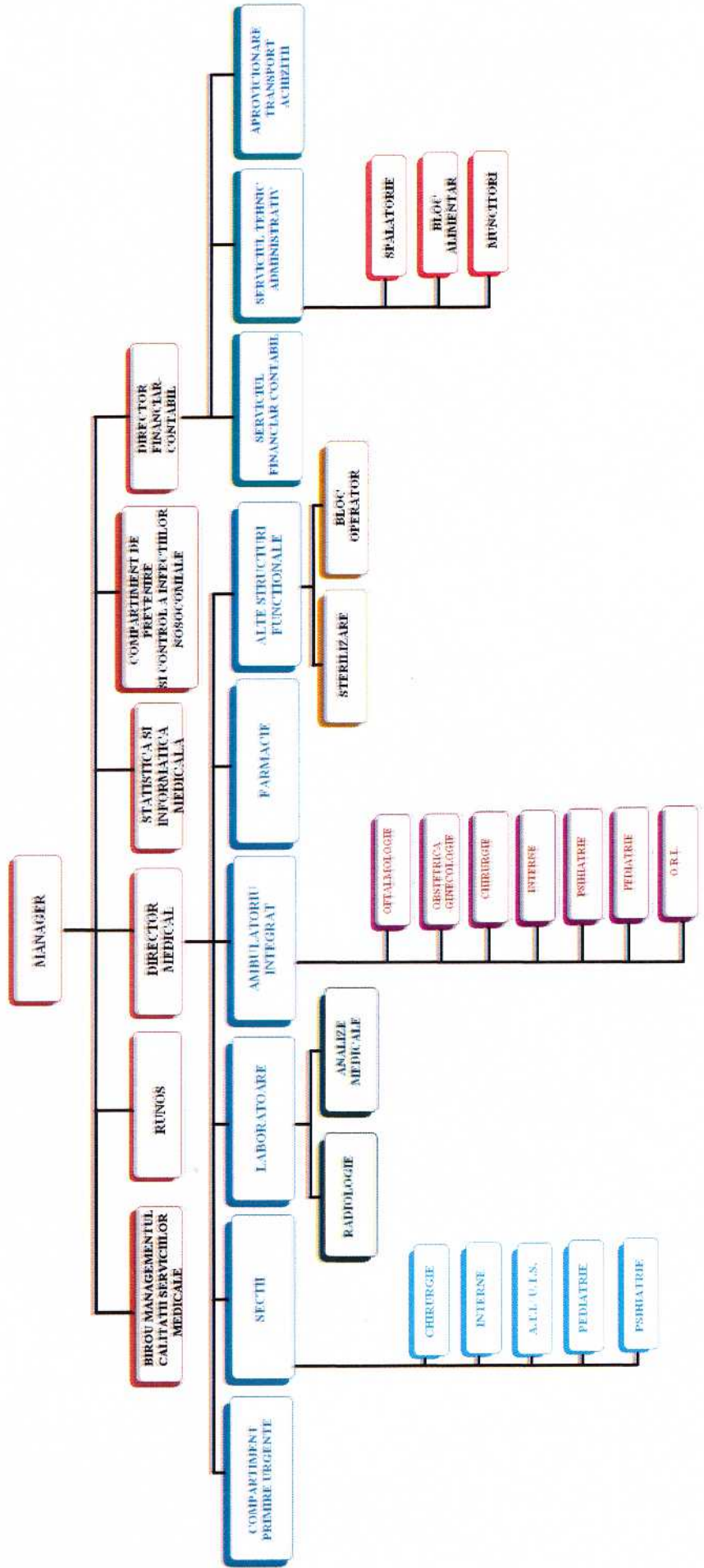

UNITATEA ADMINISTRATIV TERITORIALA TANDAREI
 SPITALUL ORASENESC TANDAREI
 ADRESA :STR. SPITALULUI , NR.1
 TEL/FAX :02432270700 / 0243273298
 CATEGORIA IV

STAT DE FUNCTII- SPITAL
 ca urmare aplicarii LEGII 153/2017 -privind salarizarea personalului cf.anexei II
 10,07,2017

Nr. crt.	Funcția, gradul sau treapta profesională, conform Legii nr.153/2017	Specialitatea	Nivel studii	Cuantum post	Gradul/ gradația cf L153/2017	Salariul de bază conf. Legii 250/2016	Nume prenume	Observații
0	1	2	3	4	5	7	8	9

COMITET DIRECTOR

1	MANAGER Grad.II	ECONOMIST	S	1	GR.5	6500	CONSTANTIN MARIA	
2	DIRECTOR MEDICAL Grad.II	MED.SP. CHIR.GEN.	S	1	GR.4	6350	PANTEA VALENTIN	
3	DIR.FINANCIAR CONTABIL Grad.II	ECONOMIST	S	1	GR.5	5500	CEAPA SOFICA	

18350

COMPARTIMENTUL MANAGEMENTUL CALITATII SERVICIILOR MEDICALE

4	MEDIC SPECIALIST	MEDIC	S	0,5	GR.3	1859	CHIRITA VIOLETA	
5	REFERENT SPEC. III	ALTE SPECIALITATI	S	1	GR.1	1964	VACANT	
6	ECONOMIST II	ECONOMIST	S	1	GR.1	1964	VACANT	
7	REFERENT SPEC. III	M.C.S.	S	1	GR.2	2063	STOICA MARINA OTILIA	

7850

SECTIA MEDICINA INTERNA - NR. PATURI 18

8	MEDIC SPECIALIST	MEDICINA INTERNA	S	1	GR.4	3811	MOROSANU RODICA
9	MEDIC PRIMAR	MEDICINA INTERNA	S	0,5 0,5	GR.5	4484	VASILE NECULAI(2242) VACANT(2242)
10	ASISTENT MEDICAL PR.	PEDIATRIE	PL	1	GR.5	2505	ION VASILICA
11	ASISTENT MEDICAL PR.	GENERALIST	M	1	GR.5	2315	DIMA MIHAELA
12	ASISTENT MEDICAL .	GENERALIST	PL	1	BAZA	1816	SEITAN MIHAELA
13	ASISTENT MEDICAL	GENERALIST	PL	1	GR.3	2152	SERBAN ALINA
14	ASISTENT MEDICAL	GENERALIST	PL	1	GR.1	1952	FRIGIOI DIANA
15	ASISTENT MEDICAL	GENERALIST	PL	1	GR.3	2152	BUTEREZ GABRIELA
16	INFIRMIERA		G	1	GR.2	1546	OCHIULET MARIANA
17	INFIRMIERA		M	1	GR.2	1546	CIUBOTA DANIELA
18	INFIRMIERA		M	1	GR.3	1624	BUCUR MIHAELA IULIANA
19	INGRIJITOARE		G	1	GR.5	1681	DRAGOMIR DOINA
20	INGRIJITOARE		G	1	GR.2	1524	OLTEANU IGHINA
						29108	

SECTIA CHIRURGIE GENERALA - NR. PATURI 15 din care ATI 2

21	MEDIC SPECIALIST	CHIR.GENERALA	S	1	GR.4	3811	MOROSAN IULIAN
22	MEDIC SPECIALIST	CHIR.GENERALA	S	1	GR.4	3811	AL AMOURI HAISAM

23	ASISTENT MEDICAL PR.	GENERALIST	PL	1	GR.5	2505	JORGA ALINA CONSUELA
24	ASISTENT MEDICAL .PR	GENERALIST	PL	1	GR.4	2444	TUDORACHE DORINA
25	ASISTENT MEDICAL	GENERALIST	PL	1	GR.1	1952	LINTIS ANA MARIA
26	ASISTENT MEDICAL	GENERALIST	PL	1	GR.1	1952	DUMITRU IONELA ANTONELA
27	ASISTENT MEDICAL	GENERALIST	PL	1	BAZA	1816	STROIE MIRELA
28	ASISTENT MEDICAL	GENERALIST	PL	1	GR.4	2206	BANCU MITICA
29	INFIRMIERA		G	1	GR.5	1706	VLADESCU LILIANA
30	INFIRMIERA		G	1	GR.4	1664	GIUSCA LENUTA
21	INGRIJITOARE		G	1	GR.5	1681	BIRLIGEA FLORICA
32	INGRIJITOARE		M	1	GR.2	1524	DOBRE LAURA FLORENTINA
							27072

COMPARTIMENT ATI

33	MEDIC PRIMAR	ATI	S	0,5	GR.5	5988	BACIU VICTOR(2994) VACANT (2994)
34	ASISTENT MEDICAL PR.	GENERALIST	PL	1	GR.5	2959	TRIFAN EUGENIA
35	ASISTENT MEDICAL PR.	GENERALIST	PL	1	GR.5	2959	GHITA FLORICA
36	ASISTENT MEDICAL PR.	GENERALIST	PL	1	GR.2	2271	BARBU MARIANA
							CIC

14177

BLOC OPERATOR

37	ASISTENT MEDICAL PR.	GENERALIST	PL	1	GR.5	2505	ISTRATE DOMINICA	
38	ASISTENT MEDICAL PR.	GENERALIST	PL	1	GR.4	2444	CHIRITA NICOLETA	
39	ASISTENT MEDICAL DEB	GENERALIST	PL	1	BAZA	1586	VACANT	
40	INFIRMIERA		M	1	GR.3	1624	MIHAI FLORICA	

8159

COMPARTIMENT PEDIATRIE - NR. PATURI 15

41	MEDIC PRIMAR	PEDIATRU	S	1	GR.5 GR.5	4484	VILCEA PRECUP NINA(2242) STANESCU MIHAELA(2242)	
42	ASISTENT MEDICAL PR	GENERALIST	PL	1	GR.3	2385	CIMPOAIE ADRIANA	
43	ASISTENT MEDICAL .PR	GENERALIST	PL	1	GR.3	2385	IACOB MIHAELA	
44	ASISTENT MEDICAL	GENERALIST	PL	1	GR.3	2152	BOITAN FLORENTINA pe postul as. DUMITRU NICOLETA	C.I.C.2 ANI
45	ASISTENT MEDICAL	GENERALIST	PL	1	GR.4	2206	MICLAUS FLORENTINA	
46	ASISTENT MEDICAL	GENERALIST	PL	1	GR.3	2152	OPRESCU MARIANA	
47	ASISTEM MEDICAL	GENERALIST	PL	1	GR.1	1952	ROTARU CRISTINA MADALINA	C.I.C.2 ANI
48	INFIRMIERA		M	1	GR.4	1664	BUCUR PETRUTA	
49	INFIRMIERA		G	1	GR1	1473	SULICA CIOCOIU CATALINA	
50	INGRIJITOARE		M	1	GR.5	1681	MARIN PETRICA	
51	INGRIJITOARE		M	1	BAZA	1350	VACANT	

23884

COMPARTIMENT PSIHIATRIE - NR. PATURI 22

52	MEDIC SPECIALIST	PSIHIATRIE	S	1	GR. 2	3541	BACIOIU CRINA ROXANA
53	ASISTENT MEDICAL PR.	GENERALIST	PL	1	GR.5	2505	VLAD IOANA
54	ASISTENT MEDICAL PR.	GENERALIST	PL	1	GR.4	2444	MILOTIN CARCEAG MARIANA
55	ASISTENT MEDICAL . PR	GENERALIST	PL	1	GR.3	2385	CRUCEANU RODICA VALENTINA
56	ASISTENT MEDICAL	GENERALIST	PL	1	GR.5	2261	VACANT
57	ASISTENT MEDICAL	GENERALIST	PL	1	GR.1	1952	SFETCOVICI TATIANA
58	ASISTENT MEDICAL	GENERALIST	PL	1	GR.5	2261	VLAD NICOLETA CATI
59	INFIRMIERA		M	1	GR.5	1706	SALUPA RODICA
60	INFIRMIERA		G	1	GR.5	1706	MIHALE CECILIA
61	INFIRMIERA		G	1	BAZA	1350	VACANT
62	INGRIJITOARE		G	1	GR.3	1600	MIHAIU CORNELIA
63	INGRIJITOARE		G	1	GR.3	1600	BARSAN VALERICA

25311

COMPARTIMENT PRIMIRE URGENTE

64	MEDIC SPECIALIST	CPU	S	1	GR. 2	4222	VACANT
65	MEDIC SPECIALIST	MEDICINA GENERAL	S	1	GR. 2	4222	VACANT
66	ASISTENT MEDICAL PR.	GENERALIST	PL	1	GR.5	2959	BILAN CONSTANTINA

67	ASISTENT MEDICAL PR.	GENERALIST	PL	1	GR.4	2886	TOMA IOANA IULIANA	
68	ASISTENT MEDICAL PR.	GENERALIST	PL	1	GR.4	2886	TAE ANTONELA	
69	ASISTENT MEDICAL	GENERALIST	PL	1	GR.1	2303	PRAHOVEANU LILIANA	
70	ASISTENT MEDICAL	GENERALIST	PL	1	GR.1	2303	GHEORGHE MARIANA	
71	ASISTENT MEDICAL PR.	GENERALIST	PL	1	GR.2	2682	ENACHE MIHAIL DANUT	
72	ASISTENT MEDICAL	GENERALIST	PL	1	GR 1	2303	BUGIULESCU CORMELIA JE	CFP
73	ASISTENT MEDICAL PR.	GENERALIST	PL	1	GR.3	2816	MARU NICOLETA	
74	ASISTENT MEDICAL (REGISTRATOR MEDICAL)	GENERALIST	PL	1	BAZA	2142	DRAGAN SILVIA ANCA	
75	ASISTENT MEDICAL	GENERALIST	PL	1	BAZA	2142	PAMBICA IONELA	
76	ASISTENT MEDICAL	GENERALIST	PL	1	BAZA	2142	BUSUIOC OCTAVIANA	
77	INGRIJITOARE		G	1	GR.1	1572	CONSTANTIN SICA	
78	INGRIJITOARE		G	1	GR.3	1733	PAUN MARINELA ALINA	
79	INGRIJITOARE		G	1	GR.3	1733	GHEORGHE ARMEANCA	
80	INGRIJITOARE		M	1	GR.4	1776	ENOIU MIHAELA	
81	INGRIJITOARE		G	1	BAZA	1462	BUCUR TUDOROTA	

44284

STERILIZARE

82	ASISTENT MEDICAL	GENERALIST	PL	1	GR.3	2152	SONEL ELENA	
----	------------------	------------	----	---	------	------	-------------	--

2152

FARMACIE

83	FARMACIST SEF	FARMACIE	S	1	GR.4	2703	PANTEA AURICA
84	ASISTENT FARMACIE PR	FARMACIE	PL	1	GR.2	2271	PETROVICI DANIELA
85	ASISTENT FARMACIE PR	FARMACIE	PL	1	GR.3	2385	ENACHE SORINA DANIELA

7359

LABORATOR ANALIZE MEDICALE

86	MEDIC PRIMAR	LABORATOR CLINIC	S	0,5	GR.5	4484	DOBRE GEORGETA(2242) VACANT(2242)
87	BIOCHIMIST PRINCIPAL	LABORATOR CLINIC	S	1	GR.5	3464	MISU ADRIANA
88	BIOCHIMIST SPECIALIST	LABORATOR CLINIC	S	0,5	GR.2	2168	DECU VERONICA(1084) VACANT(1084)
89	BIOL,CHIMIST ,BIOCHIMIST	LABORATOR CLINIC	S	1	BAZA	1700	VACANT
90	BIOL,CHIMIST ,BIOCHIMIST	LABORATOR CLINIC	S	1	BAZA	1700	VACANT
91	ASISTENT MEDICAL PR	LABORATOR CLINIC	PL	1	GR.5	2505	MILEA MANDICA
92	ASISTENT MEDICAL PR	LABORATOR CLINIC	PL	1	GR.5	2505	TRIFAN LENUTA
93	ASISTENT MEDICAL	LABORATOR CLINIC	PL	1	GR.1	1952	TACHE GEORGIANA
94	ASISTENT MEDICAL PR	GENERALIST	PL	1	GR.2	2271	AGAPIO LILIANA
95	ASISTENT MEDICAL	GENERALIST	PL	1	GR.5	2261	DINU MARIANA
96	INGRIJITOARE		G	1	GR.5	1681	CARNU MARIETA

26691

LABORATOR RADIOLOGIE SI IMAGISTICA MEDICALA

97	MEDIC PRIMAR	RADIOL.SI IMAG.ME	S	0,5	GR.3	4268	MATCAS HORIA(2845) VACANT(1423)
98	ASISTENT MEDICAL PR	RADIOL.SI IMAG.ME	PL	1	GR.5	2505	PETRE ELENA

99	ASISTENT MEDICAL	GENERALIST	PL	1	GR.3	2152	CORBU EMILIA
100	ASISTENT MEDICAL DEB	GENERALIST	PL	1	BAZA	1586	VACANT

10511

COMPARTIMENT PIAAM

4	MEDIC PRIMAR	EPIDEMIOLOG	S	0,5	GR.5	2242	VACANT
101	ASISTENT MEDICAL	GENERALIST	PL	1	GR.2	2050	CIOBANU ANDREEA
102	MUNCITOR NECALIFICAT		G	1	GR.4	1519	OPREA VIOREL

4292

CONDUCATOR AUTISANITARA

103	SOFER III	COND.AUTOSANIT	G	1	GR.5	1700	CONSTANTIN VIOREL
-----	-----------	----------------	---	---	------	------	-------------------

1700

COMPARTIMENT STATISTICA SI INFORMATICA MEDICALA

104	STATISTICIAN MEDICAL	STATISTICIAN	M	1	GR.2	1816	TUDOR IRINA CAMELIA
105	REGISTRATOR MEDICAL	REGISTRATOR	M	1	GR.5	2004	NEAGU ANA CRISTINA
106	ANALIST PROG. II	IT	S	1	GR2	2062	ROMAN DIANA ELENA

5882

SPALATORIE

107	INGRIJITOARE		M	1	GR.5	1681	ZAHARIA MARIA
108	SPALATOREASA	CU GEST.crestere cu 2,5% din sal avut	G	1	GR.5	1715	SIN EMILIA
109	SPALATOREASA		M	1	GR.5	1681	GAVRILA MIOARA

5077

BLOC ALIMENTAR

110	ASISTENT MEDICAL -DIET.	GENERALIST	PL	1	BAZA	1586	VACANT
111	BUCATAR	BUCATAR	G	1	BAZA	1450	CALDARARU STAN MARIAN
112	MUNCITOR IV	BUCATAR	G	1	GR.5	1674	VACANT
113	INGRIJITOARE		G	1	GR.5	1681	POPA LAURA
114	INGRIJITOARE		G	1	GR.5	1681	TUDOR GABRIELA

8072

COMPARTIMENT TEHNIC, ADMINISTRATIV -MUNCITORI

115	MUNCITOR CALIFICAT II	FOCHIST	G	1	GR.5	1743	STEFAN LAURENTIU
116	MUNCITOR CALIFICAT II	FOCHIST	G	1	GR.5	1743	GHEORGHE DOREL
117	MUNCITOR CALIFICAT II	FOCHIST	M	1	GR.5	1743	TUDORACHE COSTEL
118	MUNCITOR CALIFICAT II	FOCHIST	G	1	GR.4	1701	TUDOR BEBI
119	MUNCITOR CALIFICAT II	FOCHIST	M	1	GR.4	1701	VACANT
120	MUNCITOR CALIFICAT IV	TELEFONISTA	M	1	GR.5	1674	BUZOIANU LINA

10305

COMPARTIMENT APROVIZIONARE, TRANSPORT

121	MAGAZINER		M	1	GR. 5	1731	RADU DUMITRA
122	SOFER II	CONDUC. AUTO	G	1	GR.5	1868	VACANT

3599

COMPARTIMENT RUNOS

123	ECONOMIST GR.II	INSPER RUNOS	S	1	BAZA	1827	VACANT
124	REFERENT IA	INSPER RUNOS	M	1	GR.5	2169	STOICA SILVIA
							3996

COMPARTIMENT CONTABILITATE

125	ECONOMIST IA	CONTABILITATE	S	1	GR.5	3345	VACANT TEMPORAR	MANAGER
126	ECONOMIST IA	CONTABILITATE	S	1	GR.5	3345	VACANT TEMPORAR	DIR.FIN.CON
127	ECONOMIST GR. II	CONTABILITATE	S	1	GR.2	2062	VACANT	
128	REFERENT IA	CONTABILITATE	M	1	GR.5	2169	ZAHARIA MARIA	
129	CASIER	CONTABILITATE	M	1	GR.3	1647	MOLDOVEANU MARIOARA	
							12568	

129	TOTAL					289888	
-----	-------	--	--	--	--	--------	--

1) - IN SALARIUL DE BAZA NU SUNT INTRODUSE SPORURILE PENTRU CONDITII DEOSEBITE CF. ORD.547/2010 ,SPOR TURA SI SARB.LEC

MANAGER,
EC. CONSTANTIN MARIA

DIRECTOR FINANCIAR CONTABI
EC.CEAPA SOFICA

RUNOS,
STOICA SILVIA



[Handwritten signature]

Amexa 2a

UNITATEA ADMINISTRATIV TERITORIALA TANDAREI
 SPITALUL ORASENESCU TANDAREI
 ADRESA :STR. SPITALULUI , NR.1
 TEL/FAX :02432270700 / 0243273298
 CATEGORIA IV

STAT DE FUNCTII- AMBULATORIU
 ca urmare aplicarii Legii 153/2017 -privind salarizarea personalului cf.anexei II
 10,07,2017

Nr. crt.	Funcția, gradul sau treapta profesională, conform Legii nr.153/2017	Specialitatea	Nivel studii	Cuantum post	Gradul/ gradația cf. Legii 153/2017	Salariul de bază conf. Legii 250/2016	Nume prenume	Observații
0	1	2	3	4	5	7	8	9

CABINET OBSTETRICA GINECOLOGIE

1	MEDIC SPECIALIST	OBS.GIN	S	1	GR.5	3906	VACANT	
2	ASISTENT MEDICAL PR	OBS.GIN	PL	0,5	GR.5	1253	CRACIUN FANICA	

CABINET OFTALMOLOGIE

3	MEDIC SPECIALIST	OFTALM	S	1	GR.5	3906	MAHU RAISA	
---	------------------	--------	---	---	------	------	------------	--

4	ASISTENT MEDICAL	GENERALIST	PL	1	GR3	2152	TUDOR MARIANA	
---	------------------	------------	----	---	-----	------	---------------	--

CABINET CHIRURGIE

5	MEDIC SPECIALIST	CHIRURGIE	S	1	GR.4	3811	VACANT TEMPORAR	DIR.MED
---	------------------	-----------	---	---	------	------	-----------------	---------

8	MEDIC SPECIALIST	CHIRURGIE	S	0,5	GR.3	1859	MOROSAN IULIAN
6	ASISTENT MEDICAL	GENERALIST	PL	1	GR.1	1952	DEDIU ANISOARA

CABINET PSIHIATRIE

7	MEDIC SPECIALIST	PSIHIATRIE	S	1	GR.2	3541	VACANT
---	------------------	------------	---	---	------	------	--------

CABINET INTERNE

8	MEDIC SPECIALIST	MED. INTERNE	S	0,5	GR.4	1906	MOROSANU RORICA
---	------------------	--------------	---	-----	------	------	-----------------

CABINET O.R.L.

9	MEDIC SPECIALIST	O.R.L.	S	1	GR.2	3541	VACANT
---	------------------	--------	---	---	------	------	--------

CABINET PEDIATRIE

10	MEDIC SPECIALIST	PEDIATRIE	S	1	GR.3	3541	VACANT
11	INGRIJITOARE		G	1	BAZA	1450	NEAGU LUCRETIA
11	TOTAL					32818	

1) - IN SALARIUL DE BAZA NU SUNT INTRODUSE SPORURILE PENTRU CONDITII DEOSEBITE CF. ORD.547/2010



DIRECTOR FINANCIAR CONTABIL,
EC.CEAPA SOFICA

RUNOS,
STOICA SILVIA

Aurea 26

UNITATEA ADMINISTRATIV TERITORIALA TANDAREI
 SPITALUL ORASENESC TANDAREI
 ADRESA :STR. SPITALULUI , NR.1
 TEL/FAX :02432270700 / 0243273298
 CATEGORIA_IV

STAT DE FUNCTII-MEDICI REZIDENTI
 ca urmare aplicarii Legii 153/2017 - privind salarizarea personalului cf. anexei II
 10.07.2017

Nr. crt.	Funcția, gradul sau treapta profesională, conform Legii nr.153/2017	Specialitatea	Nivel studii	Cuantum post	Gradul/ gradația cf. Legii 153/2017	Salariul de bază conf. Legea 250/2016	Nume prenume	Observații
0	1	2	3	4	5	7	8	9
1	MEDIC REZIDENT AN IV	PSIHIATRIE	S	1	GR.1	3143	OPREA ELIZA	
2	MEDIC REZIDENT AN IV	PEDIATRIE	S	1	GR.1	3143	ZAHARIA DIANA STEFANIA	
3	MEDIC REZIDENT AN IV	CPU	S	1	GR.1	3030	CIOBANU RODICA ROXANA	
4	MEDIC REZIDENT AN I	RAD.SI IMAG	S	1	BAZA	1985	VACANT	
5	MEDIC REZIDENT AN IV	ORL	S	1	GR.1	3143	ION STEFANIA VIORELA	
6	MEDIC REZIDENT AN IV	OBST.GIN	S	1	GR.1	3143	MIHAI DIANA	
7	MEDIC REZIDENT AN IV	OFTALMOLOGIE	S	1	GR.1	3143	SUVAC ELENA	
8	MEDIC REZIDENT AN II	ANALIZE MED.	S	1	BAZA	2211	HOLBAN TIBERIU SEBASTIAN	
9	MEDIC REZIDENT AN I	CHIRURGIE	S	1	BAZA	1985	IANOVICI GHEORGHE CIPRIAN	
10	MEDIC REZIDENT AN I	INTERNE	S	1	BAZA	1985	TURCU ALINA MARINA	
11	FARMACIST REZIDENT AN II	FARMACIE	S	1	GR.5	2753	PARLEA MINODORA	
12	MEDIC REZIDENT AN I	ATI	S	1	BAZA	2215	VACANT	
	TOTAL					31879		

1) - IN SALARIUL DE BAZA NU SUNT INTRODUSE SPORURILE PENTRU CONDITII DEOSEBITE CF. ORD.547/2010 SI BURSA DE REZIDENT CF. O.U.103/2013



DIRECTOR FINANCIAR CONT/
 EC.CEAPA SOFICA

RUNOS,
 STOICA SILVIA

[Handwritten signature]

ANEXA NR. 3

SPITALUL OR. TANDAREI

SITUATIA NORMARII PERSONALULUI LA 10,07,2017 cf.1224/2010

SPITAL	COMP	MEDICI			POST FIX			ALT PERS			ASISTENTE			INFIRMIERE			INGRIJITOARE			MUNCITORI			TESA			TOTAL		
		AP	OC	VAC	AP	OC	VAC	OC	VAC	AP	OC	VAC	AP	OC	VAC	AP	OC	VAC	AP	OC	VAC	AP	OC	VAC	AP	OC	VAC	
	COM.DIR	0	0	0																								
	MAN.CALIT	0,5	0,5	0	0	0	0																					
	INTERNE	2	1,5	0,5																								
	CHIR	2	2	0																								
	ATI	1	1	0																								
	BL.OP	0	0	0																								
	PED	1	1	0																								
	PSIH	1	1	0																								
	CPU	2	0	2																								
	STERILIZ																											
	FARM																											
	AN.MED	1	1	0				1	1	0	2	2	0															
	AN.RAD	1	1	0				4	2	2	5	5	0															
	STAT.MED																											
	NOZOC	0,5	0	0,5																								
	SPALAT																											
	BUCAT																											
	MUNCIT																											
	TESA																											
	TOTAL	12	9	3	0	0	0	5	3	2	56	52	4	11	10	1	19	18	1	11	8	3	15	9	6	129	109	20



RUNOS,
STOICA SILVIA

[Handwritten signature]

AMBULATORIU INTEGRAT		MEDICI			POST.FIX			ALT PERS			CADRE MEDII			INFIRMIERE			INGRIJITOARE			MUNCITORI			TESA			TOTAL		
COMP	A	O	V	A	O	V	A	O	V	A	O	V	A	O	V	A	O	V	A	O	V	A	O	V	A	O	V	
CAB.INT	0,5	0,5	0							0	0	0													0,5	0,5	0	
CAB.CHIR	1,5	0,5	1							1	1	0													2,5	1,5	1	
CAB.PSIH	1	0	1							0	0	0													1	0	1	
CAB. O.G.	1	0	1							1	1	0													2	1	1	
CAB.OFT	1	1	0							1	1	0			1	1	0								3	3	0	
CAB.ORL	1	0	1							0	0	0													1	0	1	
CAB.PED.	1	0	1							0	0	0													1	0	1	
TOTAL	7	2	5							3	3	0			1	1	0								11	6	5	
MED.REZ	11	9	2						1	1	0														12	10	2	
TOTAL UN.	30	20	10	0	0	0	0	0	6	4	2	59	4	11	10	1	20	19	1	11	8	3	15	9	6	152	125	27



RUNOS,
STOICA SILVIA