

**PROIECT**

ȚĂNDĂREI - IALOMIȚA  
UNITATE ADMINISTRATIV TERITORIAL  
Intrare Nr. 2328  
Anul Luna Zi

ROMÂNIA  
JUDEȚUL IALOMIȚA  
CONSILIUL LOCAL AL ORAȘULUI ȚĂNDĂREI

**HOTĂRÂRE**  
privind modificarea organigramei și statului de funcții  
al aparatului de specialitate al primarului

Consiliul Local al orașului Țăndărei, județul Ialomița,

**Având în vedere:**

- raportul întocmit de compartimentul Organizare, Salarizare, Personal și compartimentul comerț cu nr. 12186/16.10.2015
- organigrama și statul de funcții.

**În conformitate cu:**

- Legea 38/2003 privind transportul in regim de taxi și în regim de închiriere
- art. 36 alin. (2) lit. „a” și alin. (3) lit. „b” din Legea nr. 215/2001 privind administrația publică locală, republicată;
- În temeiul art.45 alin. (1) din Legea administrației publice locale nr. 215/2001, republicată,

**HOTĂRĂȘTE**

**Art.1.** Se aprobă înființarea compartimentului Autorizare transport public, comerț, rețea electronică a comunității locale, în cadrul aparatului de specialitate al primarului, prin comasarea compartimentului comerț și compartimentul rețea electronică a comunității locale.

**Art.1.** Se aprobă modificarea organigramei conform anexei nr. 1 și statului de funcții al aparatului de specialitate al primarului pe anul 2015, conform anexei nr.2 , parte integrantă din prezenta hotărâre.

**Art.2.** Hotărârea va fi dusă la îndeplinire de Primarul orașului și serviciile subordonate.

**PREȘEDINTE DE ȘEDINȚĂ**

Contrasemnează,  
**SECRETAR**  
Jrs. BUCUROIU MARIAN

INIȚIATOR  
PRIMAR  
Prof. ROMAN GEORGE CRISTIAN



Adoptată la Țăndărei  
Astăzi:  
Cu nr.



inițiere documentație  
Juridic  
amțora dijno. d. s.

Raport  
la proiectul de hotarare privind modificarea  
organigramei si statului de functii

Subsemnatii Vladila H. Constantin, inspector in cadrul Primariei orasului Tandareia si Stefan Nicolae, referent resurse umane, avand in vedere prevederile Legii 38/2003, privind transportul in regim de taxi si si Ordinul Presedintelui ANRSC nr. 206/2007, pentru aprobarea Regulamentului – cadru de autorizare a autoritatilor de autorizare pentru serviciile de transport public local, este necesara crearea unui compartiment de specialitate din care sa faca parte cel putin doi angajati cu studii superioare si contracte de munca pe perioada nedeterminata.

Pentru aceasta propunem comasarea compartimentelor “Comert” si “Retea electronica a comunitatii locale”.

Compartimentul astfel creat va fi format din trei angajati – un functionar public cu studii superioare, un angajat personal contractual cu studii superioare si un angajat personal contractual cu studii medii – se va numi “Autorizare transport public, comert, retea electronica a comunitatii locale” si va functiona cu autorizatie de la ANRSC ca autoritate de autorizare conform normelor in vigoare.

Mentionam ca prin aceasta actiune, nu se va modifica numarul de posturi din organigrama Consiliului Local Tandareia.

Data,  
16.10.2015

Semnatura,

ANEXA 1

ORGANIGRAMA CONSILIULUI LOCAL TANDAREI 2015

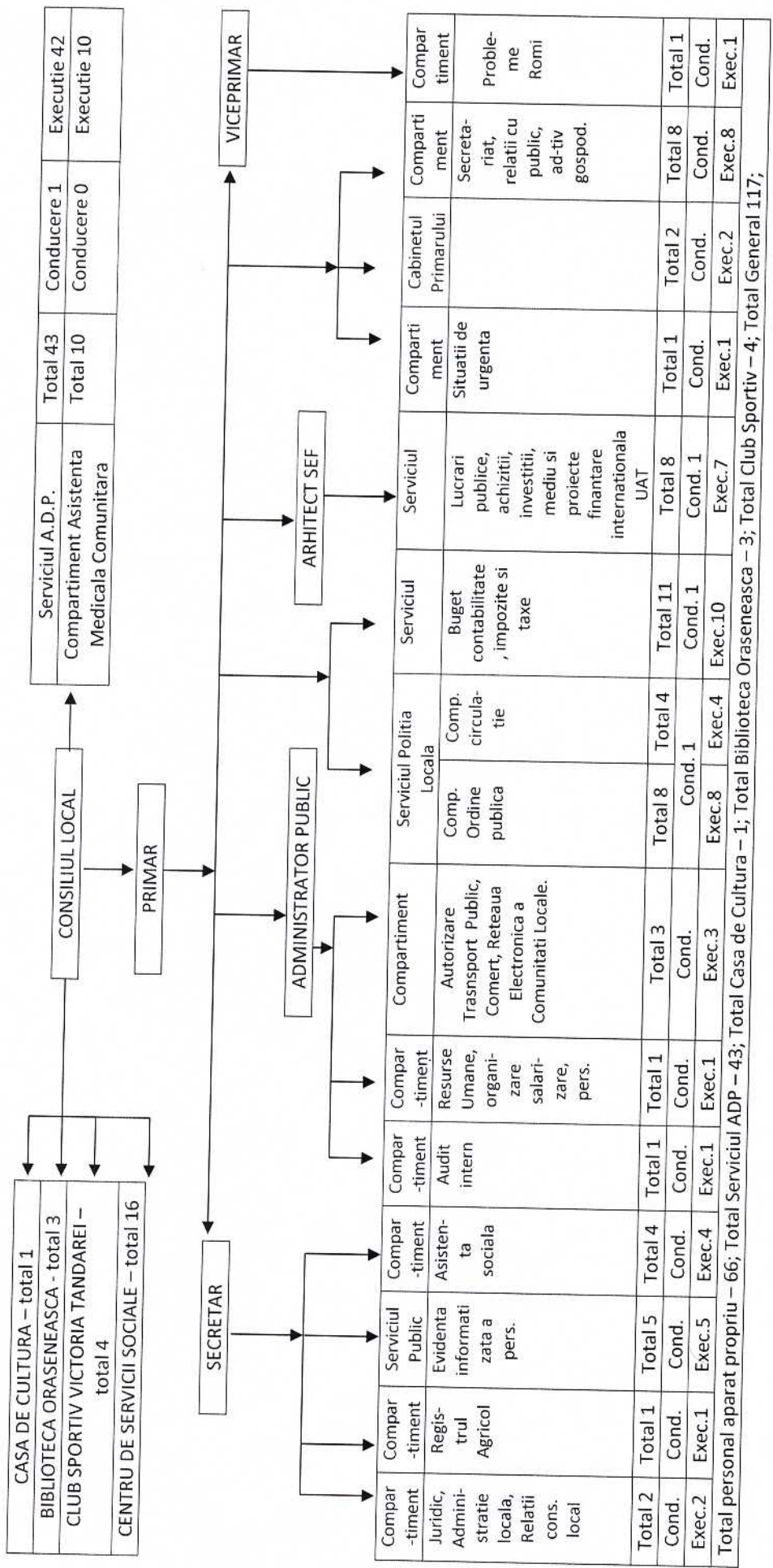

PRIMAR

ANEXA 2

ROMANIA  
JUDETUL IALOMITA  
UNITATEA ADMINISTRATIV TERITORIALA TANDAREI  
Nr.12195 din 19.10.2015

**STAT DE FUNCTII**

Nr. crt	Denumirea functiei	Stu- diu	Trea p- ta prof.	Grad profe- sional	Clasa	Grada- tia	Salariu baza brut	Spor Cond. Vat. 10%	Alte sporuri			TOTAL DREPTURI
									9	10	11	
0	1	2	3	4	5	6	7	8	9	10	11	12
1	PRIMAR				86		4896					4896
2	Viceprimar				77		3918					3918
3	Secretar	S		II	76		3338	267				3605
4.	Administrator public	S	Cont				3505	351				3856
<b>CABINETUL PRIMARULUI</b>												
5.	Consilier	S	contr	I	36	2	1197	106				1303
6.	Referent		Contr	II	11		1176	82				1258
<b>COMPARTIMENT SITUATII DE URGENTA</b>												
7.	Inspector	S		Superior	53	5	1745	140				1885
<b>COMPARTIMENT PUBLIC DE ASISTENTA SOCIALA</b>												
8.	Inspector (aut. tut.)	S		Superior	53	5	1857	140				1997

9.	Inspector (asist. soc)	S	Principal	42	5	1454	108	1562
10.	Inspector (asist. soc)	S	Principal	42	5	1454	108	1562
11.	Referent	M	Principal	22	2	1176	83	vacant
<b>SERVICIUL BUGET, CONTABILITATE, IMPOZITE SI TAXE LOCALE</b>								
12.	Sef serv.	S	II	74		2426	124	2550
13.	Inspector	S	Superior	57	5	1885	140	2025
14.	Inspector	S	Superior	53	5	1745	140	1885
15.	Inspector I.T.L.	S	Superior	53	5	1745	140	1885
16.	Inspector I.T.L.	S	Superior	53	5	1745	140	1885
17.	Inspector	S	Principal	40	3	1179	103	1282
18.	Inspector	S	Superior	53	5	1745	140	1885
19.	Inspector I.T.L. (executare silita)	S	Asistent	32	2	1176	84	1260
20.	Inspector sp. I.T.L. (executare silita)	S	Contr. IA	49	5	1680	134	1814
21.	Inspector	S	Principal	38	2	1176	103	1279
22.	Referent	S	Superior	30	5	1342	108	1450

<b>COMPARTIMENT RESURSE UMANE, ORGANIZARE, SALARIZARE, PERSONAL</b>											
23.	Referent	M	Superior	30	5	1342	108				1450
<b>COMPARTIMENT AUTORIZARE, TRANSPORT PUBLIC, COMERT, RETEAUA ELECTRONICA A COMUNITATII LOCALE</b>											
24.	Inspector	S	Superior	53	5	1745	140				1885
25.	Inspector sp.	S	I	43	3	1521	118				1639
26.	Referent	M	I	20		1176	101				1277
<b>COMPARTIMENT AUDIT PUBLIC INTERN</b>											
27.	Auditor intern	S	Principal	38		1176					vacant
<b>COMPARTIMENT JURIDIC SI ADMINISTRATIE LOCALA, RELATII CONSILIUL LOCAL</b>											
28.	Consilier juridic	S	Principal	33		1244					vacant
29.	Inspector	S	Asistent	32	2	1176	84				1260
<b>SERVICIUL LUCRARI PUBLICE, ACHIZITII, INVESTITII, MEDIU, U.A.T</b>											
30.	Arhitect sef	S	I	68		1617					vacant
31.	Sef birou	S	II	68		1556					vacant
32.	Inspector	S	Superior	53	5	1745	140				1885
33.	Inspector	S	Debutant	24		1176					vacant
34.	Referent	M	Superior	30	5	1176	90				1266
35.	Referent sp (U.A.T.)	SSD	Superior	44	5	1449	116				1565
36.	Referent U.A.T.	M	Superior	30	5	1342	108				1450

37.	Referent	M		Principal	24	3	1176	76	1252
38.	Referent	M		Asistent	13		1176		vacant
<b>COMPARTIMENT REGISTRU AGRICOL, CADASTRU</b>									
39.	Inspector	S		Asistent	27		1176	84	1260
<b>COMPARTIMENT PENTRU PROBLEMELE RRORILOR</b>									
40.	Consilier rromi	G	Contr.				1176		1176
<b>COMPARTIMENT SECRETARIAT, RELATII CU PUBLICUL, ADMINISTRATIV-GOSPODĂRESC</b>									
41.	Secretar dactilograf	M	I		12		1176	87	1263
42.	Inspector relatii cu publicul	S		Principal	40	3	1178	103	1281
43.	Portar	G	Contr.		21	5	1176	71	1247
44.	Portar	M	Contr.		21	5	1176	71	1247
45.	Portar	G	Contr.		21	5	1176	71	1247
46.	Ingrijitor	G	Contr.		19	3	1176	71	1247
47.	Sofer	M	I		18	1	1176	103	1279

48.	Muncitor calificat	M	III		17	3	1176					1176	
<b>SERVICIUL POLITIA LOCALA</b>													
49.	Sef serviciu	S		I	68		1617						Vacant
50.	Inspector (politist local)	S		Superior	55	4	1800	140					1940
51.	Referent (politist local)	M		Superior	32	4	1176	90					1266
52.	Referent (politist local)	M		Principal	29	5	1176	76					1252
53.	Referent (politist local)	M		Principal	28	4	1176	76					1252
54.	Referent (politist local)	M		Asistent	16		1176	68					1244
55.	Inspector (politist loc)	S		Principal	33		1176						Vacant
56.	Inspector (politist local)	S		Principal	33		1176						Vacant
57.	Inspector (politist local)	S		Principal	33		1176						Vacant



58.	Inspector (politist local)	S	Asistent	27	1176								Vacant
59.	Referent (politist local)	M	Asistent	16	1176	68							1244
60.	Referent (politist local)	M	Asistent	16	1176	68							1244
61.	Referent (politist local)	M	Asistent	16	1176	68							1244

**PRIMAR,  
Prof. ROMAN GEORGE-CRISTIAN**

**REFERENT OSP,  
STEFAN NICOLAE**



ROMANIA  
JUDETUL IALOMITA  
UNITATEA ADMINISTRATIV TERITORIALA TANDAREI  
Nr. 12195 din 19.10.2015

**STAT DE FUNCTII  
SERVICIUL PUBLIC COMUNITAR DE  
EVIDENTA PERSOANELOR**

Nr. crt.	Denumirea functiei	Studii	Grad prof.	Clasa	Gradatia	Salariu baza	Spor cond. Vat. (%)	Spor Cond. Vat.	Salariu grad	Alte sporuri	Total drepturi
0.	1.	2.	3.	4.	5.	6.	7.	8.	9.	10.	11.
COMPARTIMENT DE EVIDENTA PERSOANELOR											
1.	Referent	M	Superior	30	5	1342	10	108	-		<b>1450</b>
2.	Referent (agent princ.)	M	Superior	30	5	1342	10	108	-		<b>1450</b>
3.	Inspector	S	Asistent	27		1176					vacant
COMPARTIMENT STARE CIVILA											
4.	Inspector	S	Principal	47	5	1509	10	108	-		<b>1617</b>
5.	Inspector	S	Superior	58	5	1963	10	140			<b>2103</b>

PRIMAR,

Prof. ROMAN GEORGE-CRISTIAN

REFERENT OSP,

NICOLAE STEFAN



STAT DE FUNCTII  
PERSONAL CONTRACTUAL  
COMPARTIMENT DE ASISTENTA MEDICALA COMUNITARA  
SI CABINETE SCOLARE

Nr.crt	Denumirea functiei	Nivel studii	Clasa	Gradatia	Salariu baza brut	Spor Conditii %	Spor conditii munca	Alte Sporuri	Total drepturi
0	1	2	3	4	5	6	7	8	9.
1.	Asistent medical pr.	PL	51	4	1866	15 %	200	-	2066
2.	Sora medicala pr.	M	43	5	1608	15 %	166	-	1774
3.	Sora medicala pr.	M	42	4	1580	15 %	166	-	1746
4.	Asistent medical pr.	PL	48	2	858	15 %	99	-	957
5.	Asistent medical pr.	PL	52	5	1911	15%	198	-	2109
6.	Asistent medical pr.	PL	50	3	1813	15%	198	-	2011
7.	Asistent medical pr.	PL	48	2	1714	-	-	-	1714
8.	Asistent medical pr.	PL	48	2	1714	-	-	-	1714
9.	Mediator sanitar	M	27	3	1313	-	-	-	1313
10.	Mediator sanitar	M	27	3	1313	-	-	-	1313

PRIMAR  
Prof. Roman George-Cristian

REFERENT O.S.P  
Nicolae Stefan



ROMANIA  
 JUDEȚUL IALOMIȚA  
 UNITATEA ADMINISTRATIV TERITORIALA TANDAREI  
 Nr. 12195 din 19.10.2015

ȘTAT DE FUNCȚII  
 – PERSONAL CONTRACTUAL –

Nr. crt.	Denumirea funcției	Nivel studii	Grd/ trp prof.	Clasa	Gradația	Salariu baza brut	Spor antena %	Spor antena	Alte sporuri			Total drepturi
0	1	2	3	4	5	6	7	8	9	10	11	12
<b>CASA DE CULTURA</b>												
1	Referent	M	IA	35	5	1205	-	-	-	-	-	1205
<b>BIBLIOTECA</b>												
1	Bibliotecar	S	I	62	5	1520	10	103	-	-	-	<b>1623</b>
2	Bibliotecar	M	II	22		1215			-	-	-	<b>vacant</b>
3	Bibliotecar	M	II	31	5	1215	10	77	-	-	-	<b>1292</b>

PRIMAR,  
 Prof. Roman George-Cristian

REFERENT OSP  
 Nicolae Stefan



ROMANIA  
JUDEȚUL IALOMIȚA  
UNITATEA ADMINISTRATIV TERITORIALA TANDAREI  
Nr. 12195 din 19.10.2015

ȘTAT DE FUNCȚII  
PERSONAL CONTRACTUAL -  
- CRESA TANDAREI -

Nr. crt.	Denumirea funcției	Nivel studii	Clasa	Gradatia	Salariu baza brut	Spor cresa %	spor cresa	Alte sporuri	Total drepturi
0	1	2	3	4	5	6	7	8	9.
1.	Infirmieră	GM	23	5	1313	10	75		1388
2.	Infirmieră	GM	23	5	1313	10	75		1388
3.	Infirmiera	GM	19	2	1313	10	75		1388
4.	Infirmiera	GM	19	2	1313	10	75		1388

REFERENT O.S.P,  
Nicolae Stefan

PRIMAR,  
Prof. Roman George-Cristian

