

ROMÂNIA
JUDEȚUL IALOMIȚA
CONSILIUL LOCAL AL ORAȘULUI ȚÂNDĂREI

HOTĂRÂRE

privind modificare și completarea domeniului public al Unității Administrativ Teritoriale- oraș Țândărei

Consiliul Local al orașului Țândărei, județul Ialomița,

Având în vedere:

-raportul administratorului public cu nr. 1212/26.01.2015

-avizul comisiei de urbanism, amenajarea teritoriului, protecția mediului, agricultură și turism cu nr. 1602/04.02.2015

În conformitate cu:

-art. 3, 8 din Legea 213/1998 privind bunurile proprietate publică, republicată

-art. 36 alin. (2) lit. „c”, 119,120 și 122 din Legea nr. 215/2001 privind administrația publică locală, republicată

În temeiul art.45 alin. (1) din Legea administrației publice locale nr. 215/2001, republicată,

HOTĂRĂȘTE

Art.1. Se completează domeniul public al orașului Țândărei cu suprafața de 476 m.p., teren intravilan, având următoarele vecinătăți, conform anexei nr.1, parte integrantă din prezenta hotărâre:

-la nord- șoseaua București

-la sud- Gavriloiu Georgeta+domeniul public al orașului Țândărei

-la est- domeniul public al orașului Țândărei (Sediul Primăriei)

-la vest- teren concesionat cu număr cadastral 21842

Art.2. Hotărârea va fi dusă la îndeplinire de primar și compartimentele de specialitate.

PREȘEDINTE DE ȘEDINȚĂ
ȘTEFAN CONSTANTIN



Contrasemneză,
SECRETAR
Jrs. BUCUROIU MARIAN

Adoptată la Țândărei

Astăzi: 12.02.2015

Cu nr. 25



ROMÂNIA
JUDEȚUL IALOMIȚA
UNITATEA ADMINISTRATIV TERITORIALĂ - ORAȘ ȚĂNDĂREI
Șos. București, Nr. 190, 925200
Tel: 0243. 273529. Fax : 0243. 273 552
www.primaria-tandarei.ro
e-mail : primaria_tandarei@yahoo.com

RINA SIMTEX
ISO 9001 REGISTERED C.3450.1

Nr. 1212/26.01. 2015

Raport,

Urmare actiunilor de inscriere in cartea funciara a cladirii (820 m.p.) si terenului aferent sediului administratiei publice locale (1520 m.p.) inserise in inventarul domeniului public din anul 2014 la pozitiile 361 si 363, situate in orasul Tandarei, sos. Bucuresti, nr. 190, conform masuratorilor cadastrale intre limita suprafetei de 1520 m.p. aferenta sediului si terenul concesionat in partea de vest a acestuia, a fost identificat un teren in suprafata de 476 m.p. (parcare primarie), care nu face parte din inventarul domeniului public sau privat al localitatii. Astfel propun emiterea unui proiect de hotarare pentru completarea domeniului public al localitatii cu teren in suprafata de 476 m.p.

Administrator public,
Sileanu Alexandru Rares

Plan de amplasament si delimitare a imobilului
Scara 1:500

Nr.Cadastral	Suprafata masurata a imobilului (mp)	Adresa imobilului
	476 mp	intravilan - soseaua Bucuresti, nr.
Cartea Funciara Nr.	Unitatea Administrativ Teritoriala (U.A.T.)	
	TANDAREI	

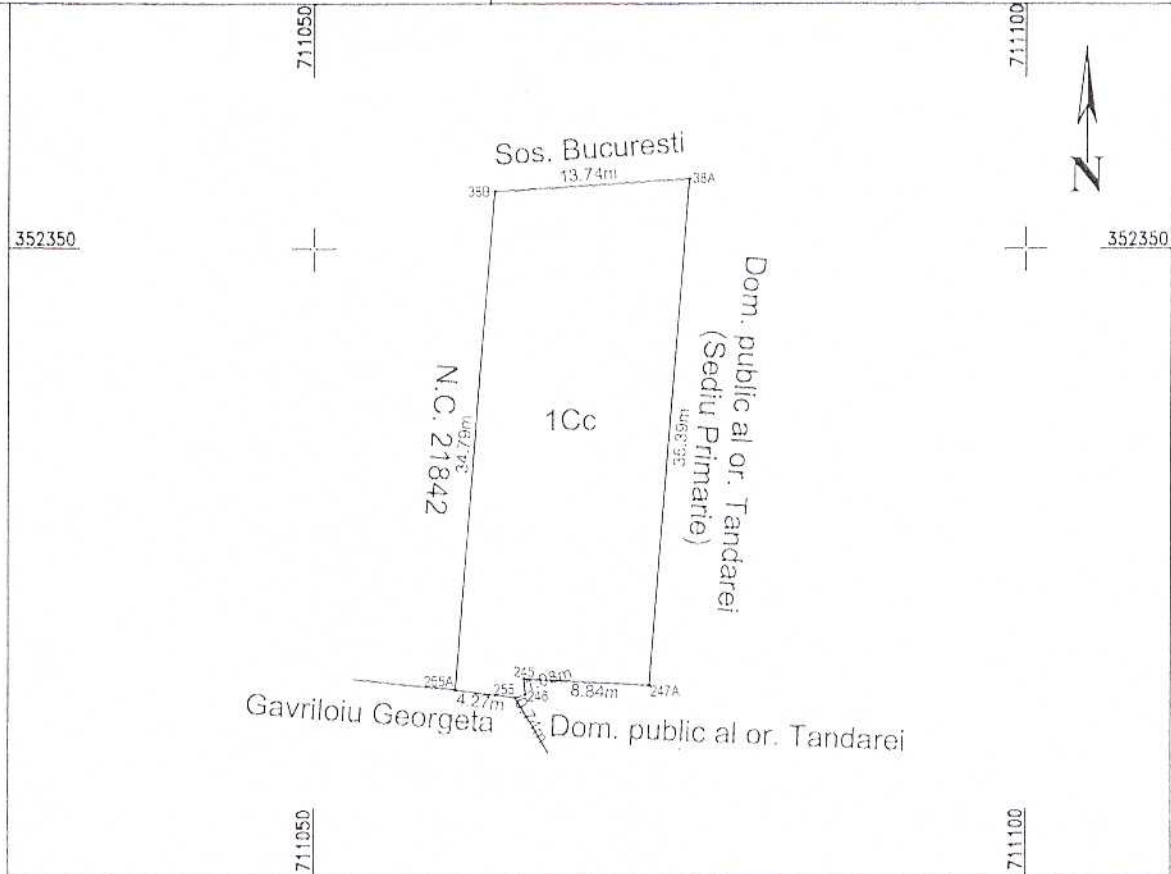

A. Date referitoare la teren			
Nr. Parcela	Categoria de folosinta	Suprafata (mp)	Mentiuni
1	Cc	476	Neimprejmuit
Total		476	
B. Date referitoare la constructii			
Cod	Destinatia	Suprafata construita la sol (mp)	Mentiuni
Total			
Suprafata totala masurata a imobilului = 476 mp Suprafata din act = mp			
Executant: Ing. Vasilescu Nelu Rimon Confirm executarea masuratorilor la teren, corectitudinea intocmirii documentatiei cadastrale si corespondenta acestora cu realitatea din teren Semnatura si stampila Data: 12.01.2015		Inspector Confirm introducerea imobilului in baza de date integrata si atribuirea numarului cadastral Semnatura si parafa Data: Stampila BCPI	