

ROMÂNIA
JUDEȚUL IALOMIȚA
CONSILIUL LOCAL AL ORAȘULUI ȚÂNDĂREI

HOTĂRÂRE
privind atribuirea de denumiri de străzi în orașul Țândărei

Consiliul Local al orașului Țândărei, județul Ialomița,

Având în vedere:

-raportul compartimentului urbanism cu nr. 416/09.01.2014

În conformitate cu:

-Ordonanța nr. 63/2002 privind atribuirea sau schimbarea de denumiri

-art. 36 alin. (2) lit. „c” și alin.(5) lit. „d” din Legea nr. 215/2001 privind administrația publică locală, republicată

În temeiul art.45 alin. (1) din Legea administrației publice locale nr. 215/2001, republicată

HOTĂRĂȘTE

Art.1. Se aprobă atribuirea de denumiri următoarelor străzi :

1. strada Stejarului în locul De1/8

-de la strada Constanța până în dreptul proprietății Iorgu Constantin

-lungime- 230 m

-lățime- 5 m

2. strada Veteranilor în locul De 1/1

-de la strada Constanța până la strada Nordului (fost De5)

-lungime- 285 m

-lățime- 10 m

3. strada Lacului în locul De1/1

-de la strada Veteranilor până la strada Energeticienilor (fost De1/6)

-lungime- 98 m

-lățime- 10 m

4. strada Dacia de la strada Veteranilor până la strada Energeticienilor (fost De5)

-lungime- 122 m

-lățime- 10 m

5. strada Mărului de la strada Veteranilor până la strada Nordului (fost De5)

-lungime- 94 m

-lățime- 10 m

6. strada Vânătorilor de la strada Veteranilor până la strada Nordului (fost De5)

-lungime- 72 m

-lățime- 10 m

7. strada Energeticienilor de la strada Constanța până la strada Dacia

-lungime- 89 m

-lățime- 10 m

8. strada Nordului de la strada Veteranilor până la strada Dacia.

-lungime- 225 m

-lățime- 6 m

Art.2. Hotărârea va fi dusă la îndeplinire de primar și compartimentele de specialitate.

**PREȘEDINTE DE ȘEDINȚĂ
MARIN MARIA**



**Contrasemneză,
SECRETAR
Jrs. BUCUROIU MARIAN**

Adoptată la Țândărești

Astăzi: 09.01.2014

Cu nr. 03



RAPORT
privind atribuirea de denumiri de străzi în orașul Țăndărei

Terenul situat în zona variantă, delimitat la nord de calea ferată Țăndărei, la sud de strada Constanța, la est de ENEL iar la vest de calea-ferată Țăndărei-Fetești a fost lotizat încă din anul 1997 în vederea împroprietăririi unor categorii de veterani de război precum și pentru constituirea sau reconstituirea unor drepturi ale cetățenilor din orașul Țăndărei. La ora actuală se manifestă o serie de solicitări privind dezvoltarea imobiliară a acestei zone , rezultând de aici necesitatea întocmirii și aprobării PUZ-ului pentru această zonă.

În vederea întocmirii PUZ-ului este necesară atribuirea de denumiri pentru drumurile de exploatare ce sunt trecute în parcelare.

Propunem următoarele denumiri de străzi:

1. strada Stejarului în locul De1/8
 - de la strada Constanța până în dreptul proprietății Iorgu Constantin
 - lungime- 230 m
 - lățime- 5 m

2. strada Veteranilor în locul De 1/1
 - de la strada Constanța până la strada Nordului (fost De5)
 - lungime- 285 m
 - lățime- 10 m

3. strada Lacului în locul De1/1
 - de la strada Veteranilor până la strada Energeticienilor (fost De1/6)
 - lungime- 98 m
 - lățime- 10 m

4. strada Dacia de la strada Veteranilor până la strada Energeticienilor (fost De5)
 - lungime- 122 m
 - lățime- 10 m

5. strada Mărului de la strada Veteranilor până la strada Nordului (fost De5)
 - lungime- 94 m
 - lățime- 10 m

6. strada Vânătorilor de la strada Veteranilor până la strada Nordului (fost De5)
-lungime- 72 m
-lățime- 10 m
7. strada Energeticienilor de la strada Constanța până la strada Dacia
-lungime- 89 m
-lățime- 10 m
8. strada Nordului de la strada Veteranilor până la strada Dacia.
-lungime- 225 m
-lățime- 6 m

Întocmit,
Referent UAT
Ștefănescu Ștefan

ca. 01. 2014

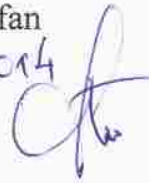

Plan lotizare zona Varianta
scara 1:1000

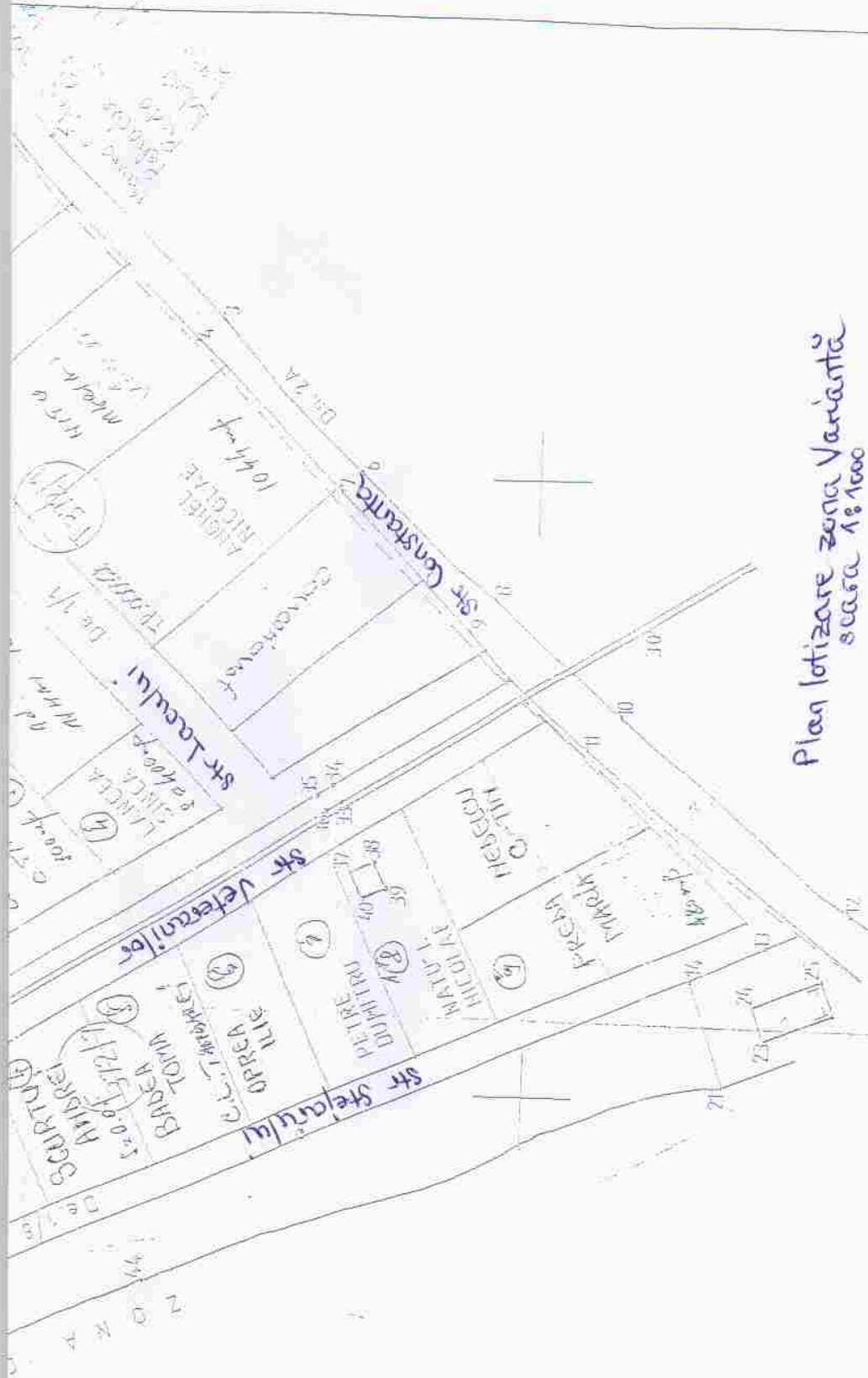



ST Nordalutai

ST Uindantlos

ST Energetcentilos

ST Dacda

STAMTE NIQU

ALEXANDRU VIA TRACHE

JORGU G-TU

BALAN TUDOR

CERIU ELENA

STAMTE NIQU

ALEXANDRU VIA TRACHE

JORGU G-TU

BALAN TUDOR

CERIU ELENA

STAMTE NIQU

ALEXANDRU VIA TRACHE

JORGU G-TU

BALAN TUDOR

CERIU ELENA

STAMTE NIQU

ALEXANDRU VIA TRACHE

JORGU G-TU

BALAN TUDOR

CERIU ELENA

STAMTE NIQU

ALEXANDRU VIA TRACHE

JORGU G-TU

BALAN TUDOR

CERIU ELENA

STAMTE NIQU

ALEXANDRU VIA TRACHE

JORGU G-TU

BALAN TUDOR

CERIU ELENA

STAMTE NIQU

ALEXANDRU VIA TRACHE

JORGU G-TU

BALAN TUDOR

CERIU ELENA

STAMTE NIQU

ALEXANDRU VIA TRACHE

JORGU G-TU

BALAN TUDOR

CERIU ELENA

STAMTE NIQU

ALEXANDRU VIA TRACHE

JORGU G-TU

BALAN TUDOR

CERIU ELENA

STAMTE NIQU

ALEXANDRU VIA TRACHE

JORGU G-TU

BALAN TUDOR

CERIU ELENA

STAMTE NIQU

ALEXANDRU VIA TRACHE

JORGU G-TU

BALAN TUDOR

CERIU ELENA

STAMTE NIQU

ALEXANDRU VIA TRACHE

JORGU G-TU

BALAN TUDOR

CERIU ELENA

STAMTE NIQU

ALEXANDRU VIA TRACHE

JORGU G-TU

BALAN TUDOR

CERIU ELENA

STAMTE NIQU

ALEXANDRU VIA TRACHE

JORGU G-TU

BALAN TUDOR

CERIU ELENA

STAMTE NIQU

ALEXANDRU VIA TRACHE

JORGU G-TU

BALAN TUDOR

CERIU ELENA

STAMTE NIQU

ALEXANDRU VIA TRACHE

JORGU G-TU

BALAN TUDOR

CERIU ELENA

STAMTE NIQU

ALEXANDRU VIA TRACHE

JORGU G-TU

BALAN TUDOR

CERIU ELENA

STAMTE NIQU

ALEXANDRU VIA TRACHE

JORGU G-TU

BALAN TUDOR

CERIU ELENA

STAMTE NIQU

ALEXANDRU VIA TRACHE

JORGU G-TU

BALAN TUDOR

CERIU ELENA

STAMTE NIQU

ALEXANDRU VIA TRACHE

JORGU G-TU

BALAN TUDOR

CERIU ELENA

STAMTE NIQU

ALEXANDRU VIA TRACHE

JORGU G-TU

BALAN TUDOR

CERIU ELENA

STAMTE NIQU

ALEXANDRU VIA TRACHE

JORGU G-TU

BALAN TUDOR

CERIU ELENA

STAMTE NIQU

ALEXANDRU VIA TRACHE

JORGU G-TU

BALAN TUDOR

CERIU ELENA

STAMTE NIQU

ALEXANDRU VIA TRACHE

JORGU G-TU

BALAN TUDOR

CERIU ELENA

STAMTE NIQU

ALEXANDRU VIA TRACHE

JORGU G-TU

BALAN TUDOR

CERIU ELENA