

ROMÂNIA
JUDEȚUL IALOMIȚA
CONSILIUL LOCAL AL ORAȘULUI ȚÂNDĂREI

HOTĂRÂRE

privind aprobarea organigramei și statului de funcții al Spitalului Orășenesc Țândărei, județul Ialomița

Consiliul Local al orașului Țândărei,

Având în vedere:

- Raportul compartimentului juridic cu nr. 10131/16.10.2012,
- Notificarea Spitalului Orășenesc Țândărei cu nr. 10211/17.10.2012,

În conformitate cu:

- Art. 174 alin. (5) din Legea nr. 95/2006 privind reforma în domeniul sănătății cu modificările și completările ulterioare,
- Ordinul Ministerului Sănătății nr. 1021/2004 pentru aprobarea modelului cadru al organigramei pentru spitale,
- Art. 36 alin. (2) lit. "d", alin. (6) lit. "a" pct. 3 din Legea administrației publice locale nr. 215/2001, republicată.

În temeiul art. 45 alin. (1) din Legea administrației publice locale nr. 215/2001, republicată

HOTĂRĂȘTE:

Art. 1. Se aprobă organigrama, statul de funcții și normarea personalului Spitalului Orășenesc Țândărei, județul Ialomița conform Anexelor nr. 1, 2 și 3 părți integrante din prezenta hotărâre.

Art.2. Hotărârea va fi dusă la îndeplinire de primar, serviciile subordonate și Spitalul Orășenesc Țândărei.

PREȘEDINTE DE ȘEDINȚĂ,
Prof. MOGANU CONSTANTIN



AVIZAT,
Jrs. BUCUROIU MARIAN

B-

Adoptată la Țândărei
Astazi: 18.10.2012
Cu nr. 37



RINA SIMTEX
ISO 9001 REGISTERED C.3450.1

ROMÂNIA
JUDEȚUL IALOMIȚA
UNITATEA ADMINISTRATIV TERITORIALĂ - ORAȘ ȚĂNDĂREI
Șos. București, Nr. 190, 925200
Tel: 0243. 273529. Fax : 0243. 273 552
www.primaria-tandarei.ro
e-mail : primaria_tandarei@yahoo.com

Nr. 10131/16.10.2012

Raport

privind emitere hotarari in vederea deschiderii orasului Tandarei

Prin adresa nr. XI/A/CV/2678,48228/CV/4353/28.09.2012 transmisa de catre Ministerul Sanatatii – Directia organizare si polici salariale, in urma documentatiilor intocmite de catre Consiliul Local Tandarei si Spitalul orasenesc Tandarei, a fost aprobata structura organizatorica a Spitalului orasenesc Tandarei, care va functiona cu un numar de 75 paturi.

Prin HCL Tandarei nr. 34/24.03.2011 a fost aprobata neaderarea unitatii administrativ teritoriale Tandarei la Programul de interes national “Dezvoltarea rețelei de camine pentru persoane varstnice”. Avand in vedere faptul ca prin H.C.L nr. 48/29.06.2010 a fost preluat managementul Spitalului orasenesc Tandarei de catre Consiliul local Tandarei, a fost luata hotararea privind neaderarea la program si a fost emisa H.C.L Tandarei nr. 35/24.03.2011 privind aprobarea unor masuri de management la Spitalul orasenesc Tandarei, prin care a fost constatata incetarea temporara a activitatii incepand cu data de 01.04.2011.

Fata de cele mentionate in vederea reluării activității la Spitalul orasenesc Tandarei, in conformitate cu prevederile Legii 95/2006 privind reforma in domeniul sanatatii si a O.U.G nr. 50/2012 privind reglementarea reincadrării personalului de specialitate medico-sanitar si auxiliar sanitar, redistribuit din unitatile propuse pentru reorganizare in camine de batrani, la unitatile sanitare care isi reiau activitatea, este necesar emiterea unor hotarari ale Consiliului local Tandarei pentru:

- incetarea efectelor HCL Tandarei nr. 35/24.03.2011, prin care a fost incetata temporar activitatea la Spitalul orasenesc Tandarei, incepand cu data de 01.04.2011 si au fost suspendate contractele de munca ale salariatilor, beneficiand de prevederile art. 52, alin. (1), lit. “d” si art. 53, alin. (1) din Codul Muncii;
- aprobarea structurii organizatorice a Spitalului orasenesc Tandarei, conform avizului nr. XI/A/CV/2678,48228/CV/4353/28.09.2012 al Ministerului Sanatatii;
- aprobarea statului de functii si organigrama Spitalului orasenesc Tandarei.

Consilier juridic,
Sileanu Rares



MODEL CADRU AL ORGANIGramei
SPITALE CU PESTE 400 PATURI

ANEXA NR.1

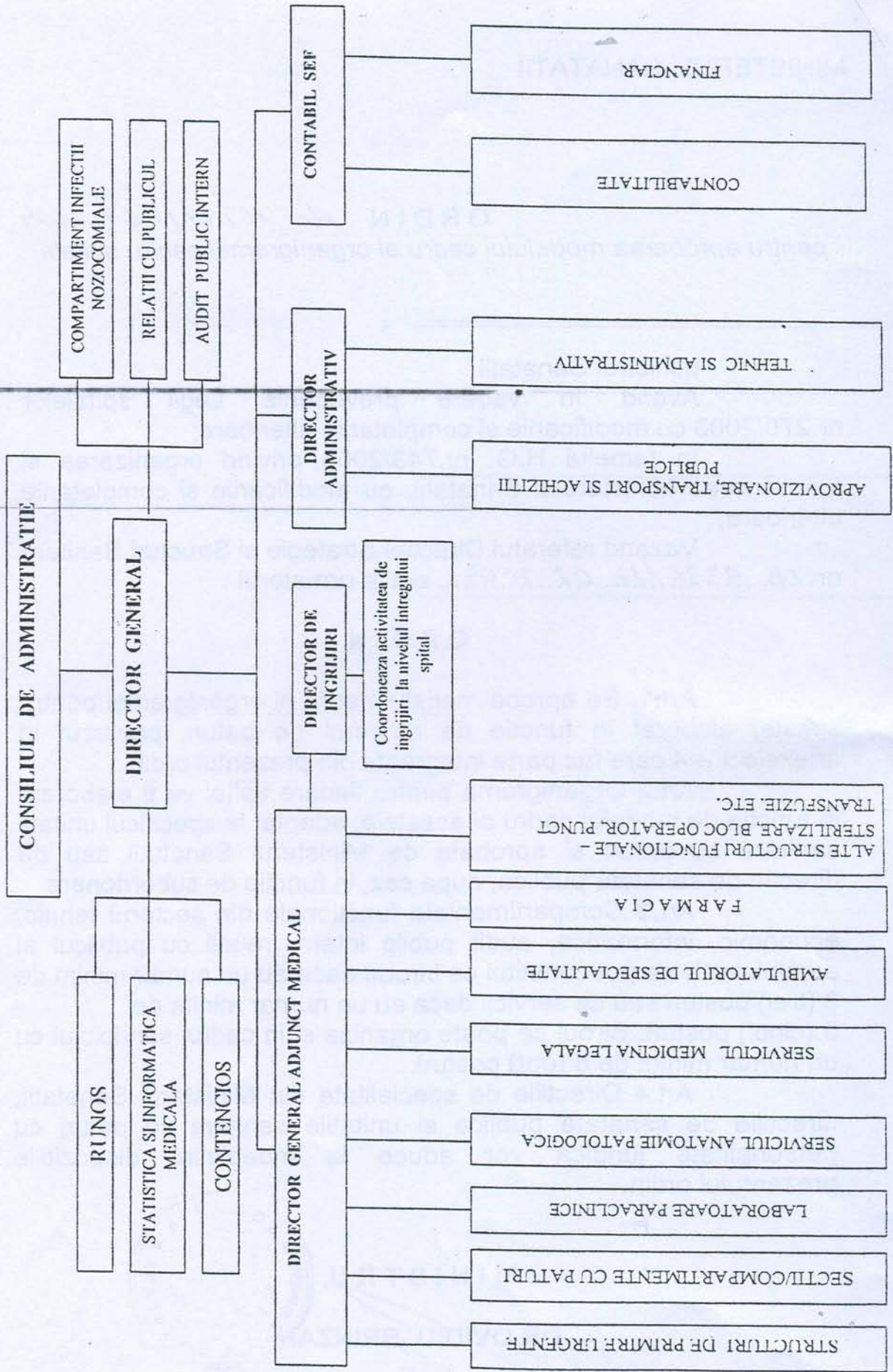

A.P.C.

M

MODEL CADRU AL ORGANIGramei
SPITALE CARE AU INTRE 300 - 400 PATURI

ANEXA NR.2

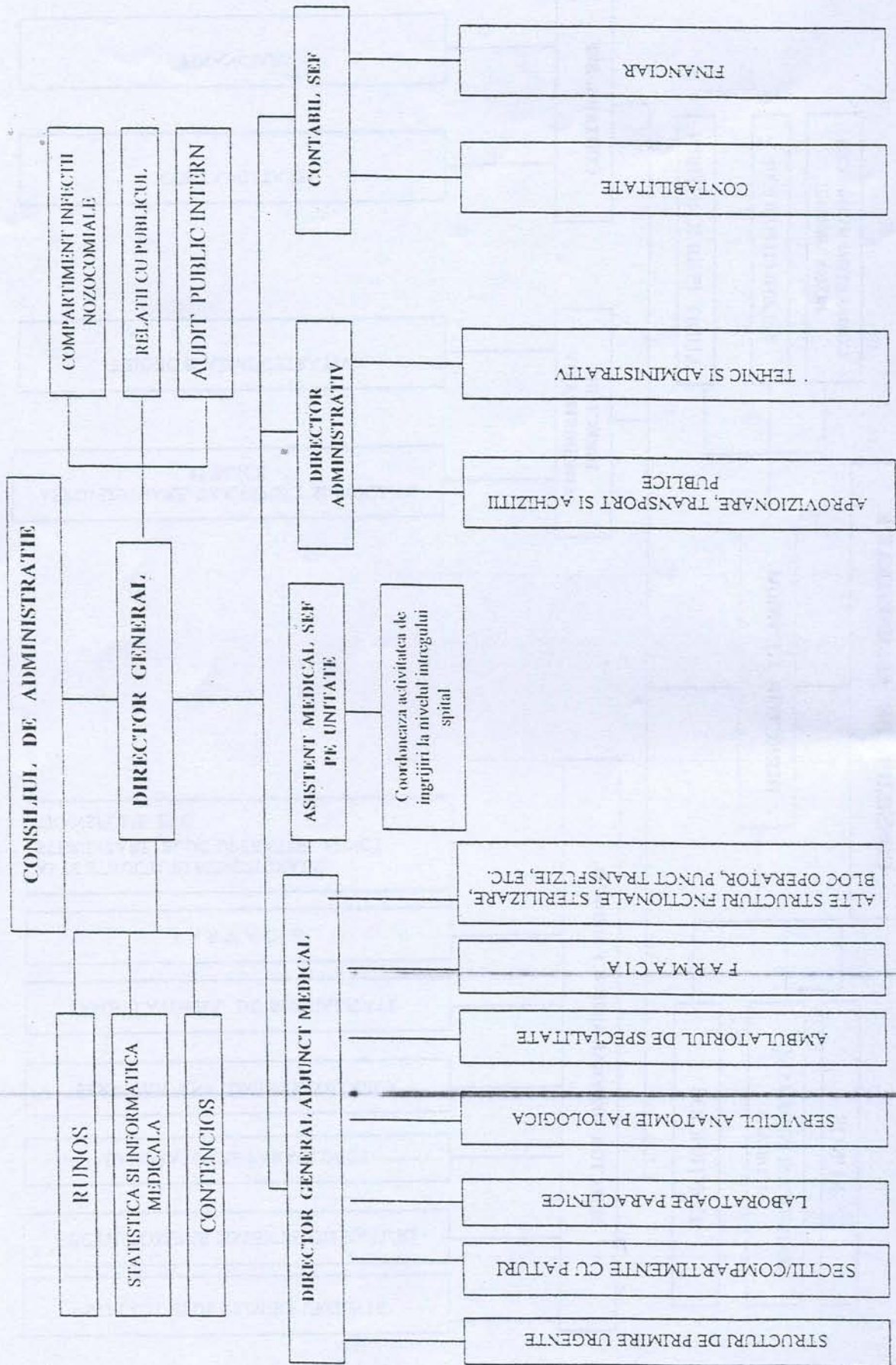

SPITALE CLINICE, INSTITUITE SI CENTRE MEDICALE CLINICE CU MAI PUTIN DE 200 PATURI

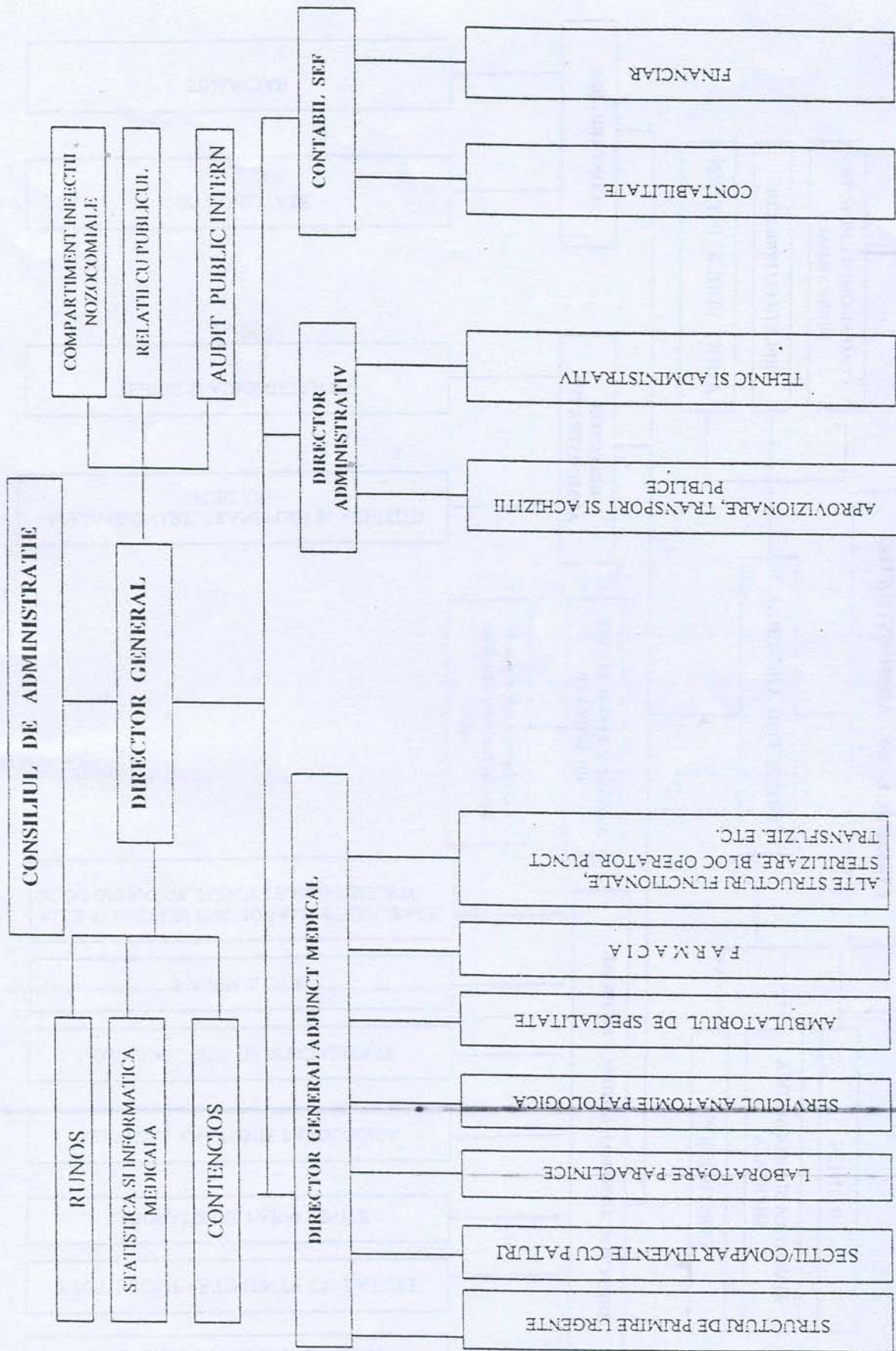

MODEL CADRU AL ORGANIGramei
SPITALE CARE AU MAI PUTIN DE 200 PATURI

